

CORTE BB
ESCALA S/ESC.

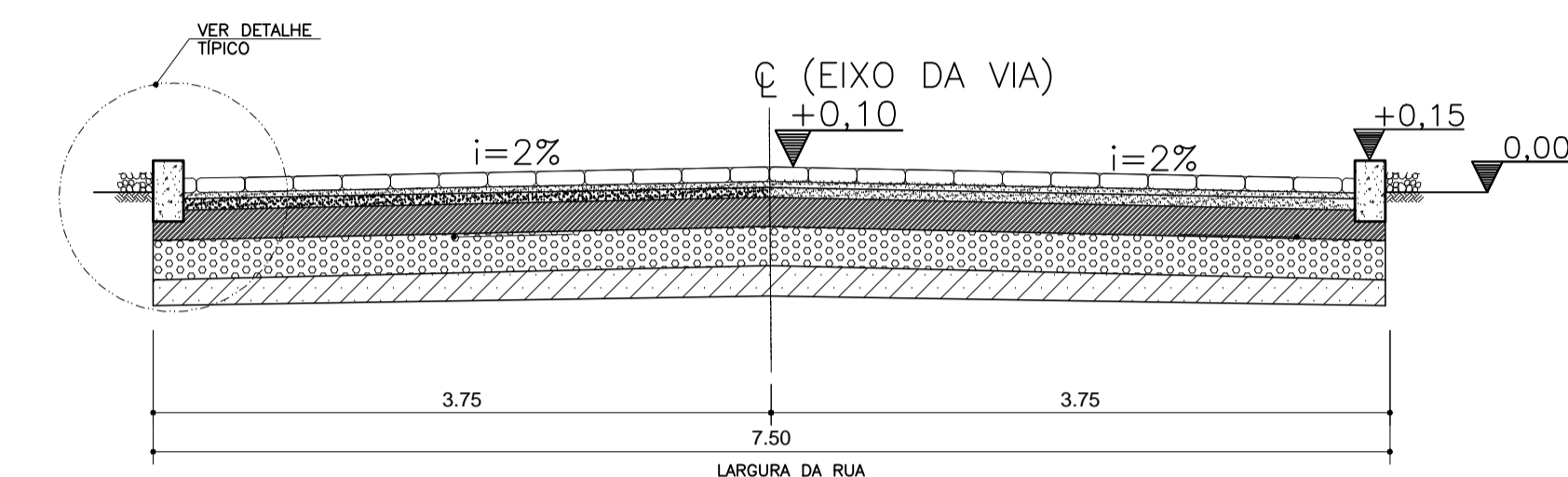

CORTE CC
ESCALA S/ESC.

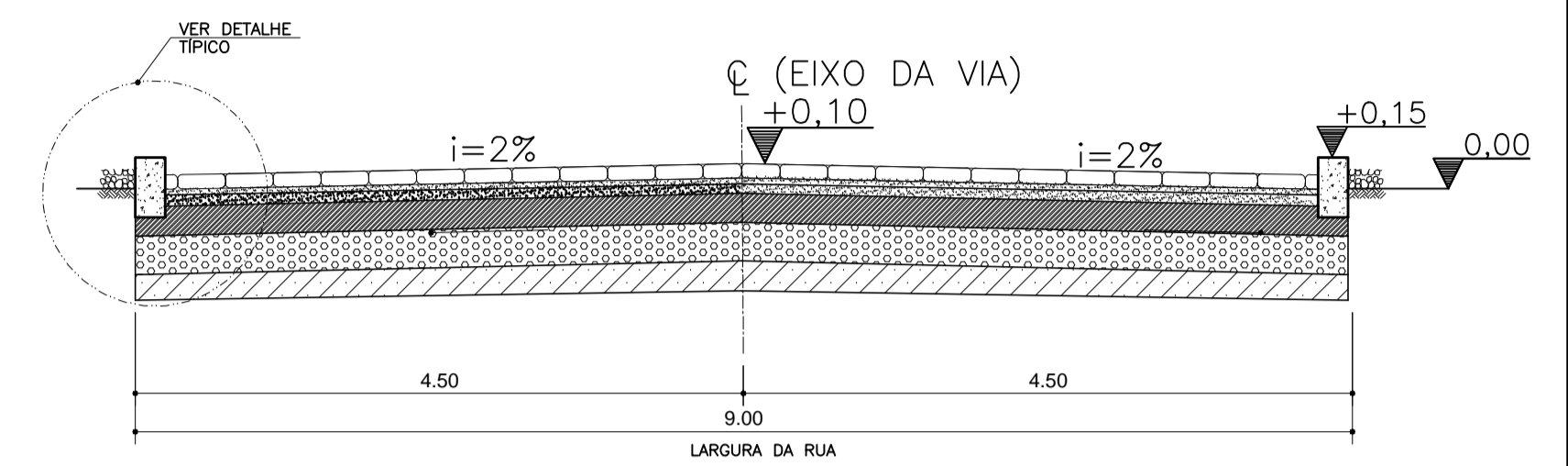

CORTE AA
ESCALA S/ESC.

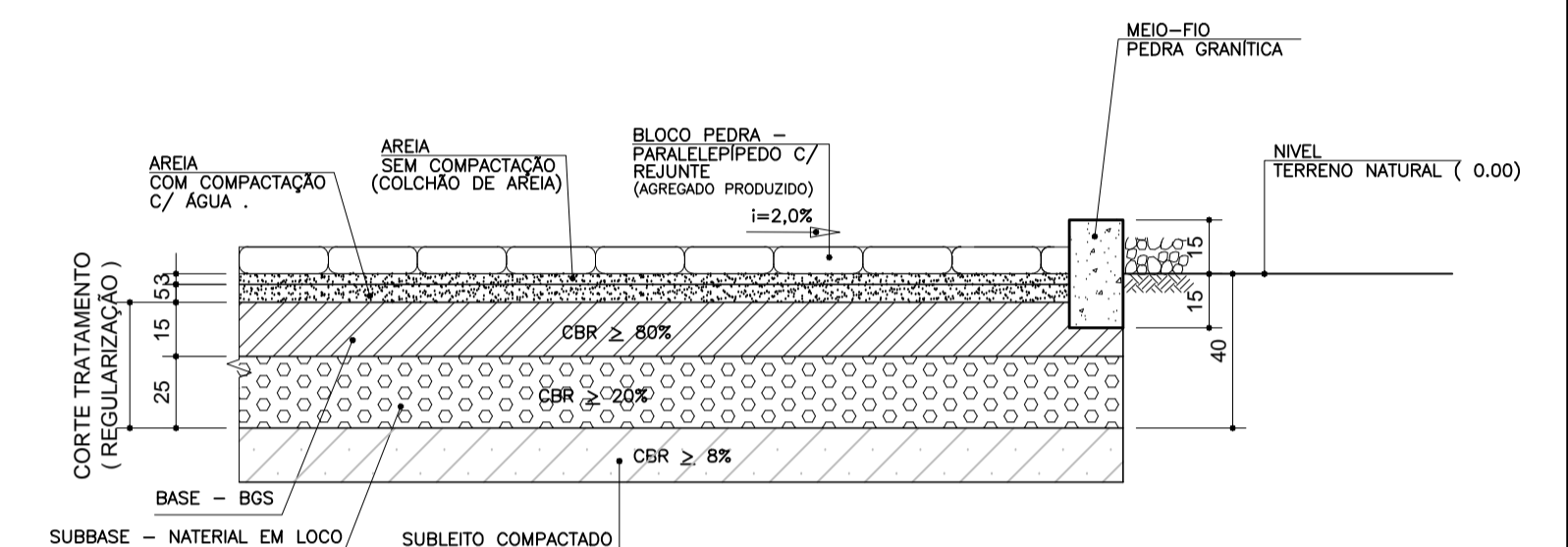

DETALHE TÍPICO
ESCALA 1/25
MEDIDAS EM CENTÍMETROS

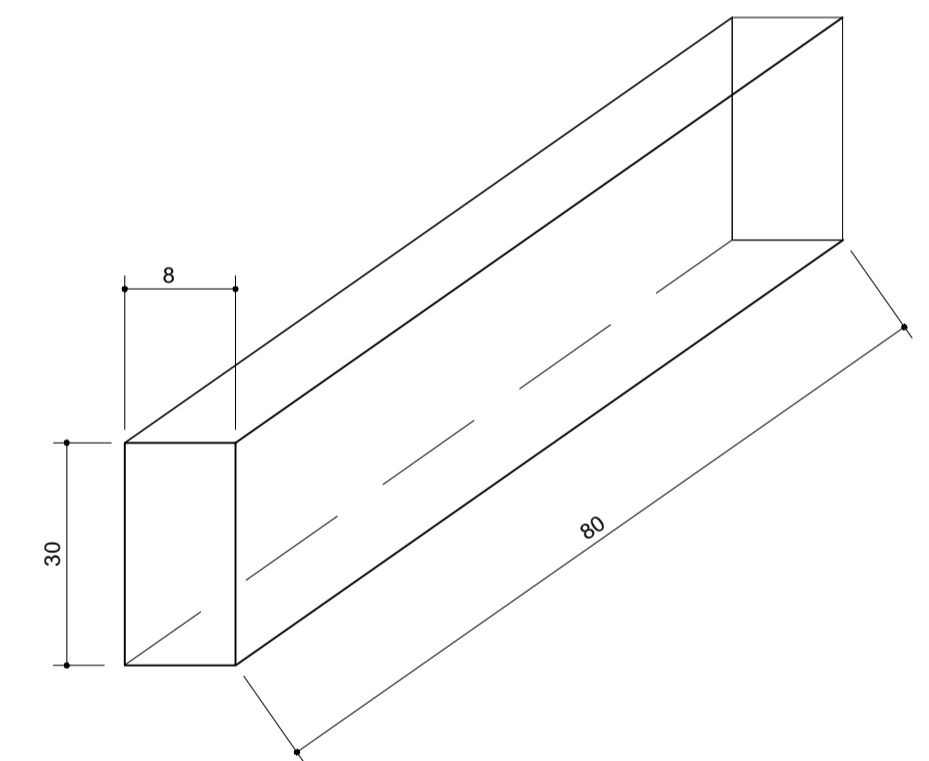

MEIO-FIO PADRÃO (PEDRA GRANÍTICA)
PERSPECTIVA
ESCALA 1/15
MEDIDAS EM CENTÍMETROS

COORDENADAS GEOGRÁFICAS :

	Latitude	Longitude
Ponto: 1	S-5°16'30.80"	W-38°16'31.70"
Ponto: 2	S-5°16'31.50"	W-38°16'30.90"
Ponto: 3	S-5°16'32.30"	W-38°16'31.00"
Ponto: 4	S-5°16'33.40"	W-38°16'29.40"
Ponto: 5	S-5°16'35.30"	W-38°16'30.50"
Ponto: 6	S-5°16'35.20"	W-38°16'31.00"
Ponto: 7	S-5°16'36.70"	W-38°16'28.60"
Ponto: 8	S-5°16'38.50"	W-38°16'34.50"
Ponto: 9	S-5°16'39.90"	W-38°16'31.90"

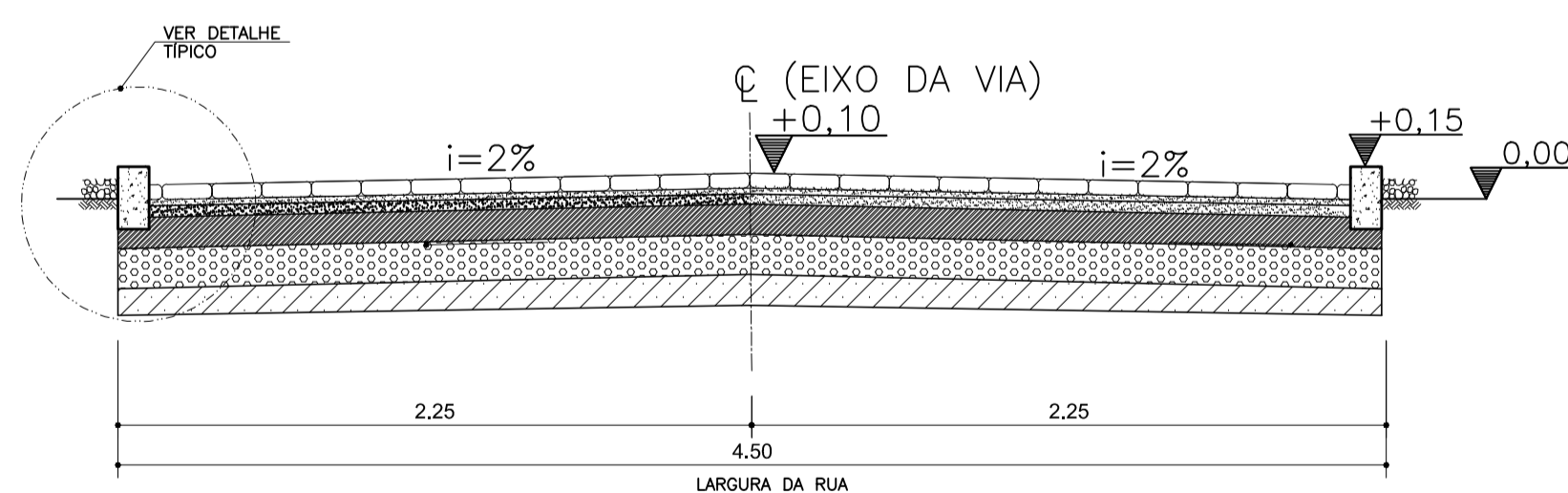

CORTE DD
ESCALA S/ESC.

LEGENDA

- ÁREA QUE SERÁ PAVIMENTADA
- CASAS - IMOVÉIS LOCAIS
- MEIO-FIO PRE-MOLDADO
- PONTO REFERÊNCIA GEOGRÁFICA
- PASSEIO - C/ 1,50M DE LARGURA

NOTAS:

- 1 - AS MEDIDAS DEVERÃO CONFERIDAS EM LOCO.
- 2 - AS MEDIDAS ESTÃO EM METROS.
- 3 - SÓ SERÁ UTILIZADO O SISTEMA DE ENCHIMENTO COM BASE EM BGS, QUANDO NO LOCAL ENCONTRA TERRENO INSTÁVEL, ASSIM DEVERÁ TRATAR TODO VIA COM BGS, SE NÃO OCORRE, DEVERÁ SOMENTE TRATAR A BASE COM O MATERIAL DO LOCAL, E POSTERIORMENTE, CONFECCIONAR O COLCHÃO DE AREIA.
- 4 - O PAVIMENTO DEVERÁ TER O REJUNTE (AGREGADO PRODUZIDO) TRAÇO DE ARGAMASSA-SECA 1:7, PARA O TRAVAMENTO DOS PARALELEPÍPEDOS, SENDO COMPACTADA BEM, PARA QUE PREENCHA TODOS VAZIOS DOS BLOCOS.
- 5 - DEVERÁ RESPEITAR A INCLINAÇÃO DO PAVIMENTO PARA AS BORDAS (DRENAGEM DE ÁGUA PLUVIAL).

01 TOPOGRAFIA PLANIALMÉTRICO
ESCALA 1/500

CARIMBOS:		VISTO:	
RESP. TEC. : ENG. CIVIL - BENEDITO COMES DE SOUSA		CREA. : RNP 130191301-4	I.S.S. :
PROPRIETÁRIO :		CNPJ.:	DATA :
PREFEITURA MUNICIPAL DE SÃO JOÃO DO JAGUARIBE 07.891.690/0001-65 MAIO/2016			
PROJETO	DETALHE : LEVANTAMENTO PLANIALMÉTRICO E DETALHES CONSTRUTIVOS		ESC. : IND.
	USO : VIA PÚBLICA MUNICIPAL		DESENHO TÉCNICO : Álvaro de Souza B. Silva
	TÍTULO : EXECUÇÃO DA PAVIMENTAÇÃO DAS RUAS: 1° - JOSÉ IRINEU COSTA 2° - OSMÍDIO DA ROCHA CHAVES 3° - JOSÉ MOREIRA CHAVES		DESENHO : SJ-0145
			FOLHA : 01/01