

# **Distrimédica**

## **APRESENTAÇÃO DA PROPOSTA DE PREÇOS**



Fortaleza-Ce., 02 de Maio de 2017

A Prefeitura Municipal de São João do Jaguaribe – Ceará

Comissão Permanente de Licitação

Pregão Presencial nº 17.04.01/2017

Abertura: 03 de Maio de 2017, às 09h00min

A Distrimédica Comércio de Produtos Médicos e Odontológicos Ltda, CNPJ Nº 16.902.612/0001-00, sediada a Rua E, Nº 58, Loteamento dos Expedicionários II, Bairro Dendê, Cep. 60.714.705, Fortaleza Ceará.

Apresentamos a Vossas Senhorias nossa Proposta de Preços, conforme planilha abaixo, referente ao Pregão Presencial nº 17.04.01/2017 - cujo objeto é a AQUISIÇÃO DE MATERIAL ODONTOLÓGICO, MÉDICO HOSPITALAR, LABORATORIAL E MEDICAMENTOS PARA ATENDER AS NECESSIDADES DA SECRETARIA DE SAÚDE, DESTE MUNICÍPIO, pelo valor total da proposta conforme em anexo.

Nesta oportunidade, temos a declarar, sob as penas da Lei, que tomamos pleno conhecimento dos serviços objeto desta licitação; que não possuímos nenhum fato impeditivo para participação deste certame e que nos submetemos a todas as cláusulas e condições previstas neste edital.

Estão incluídos nos preços, todos os custos necessários para o atendimento do objeto desta Licitação, bem como, todos os impostos, encargos trabalhistas, previdenciários, fiscais e comerciais, taxas, fretes, seguros, deslocamentos de pessoal e quaisquer outros custos ou despesas que incidam ou venham a incidir direta ou indiretamente sobre o fornecimento dos produtos, constantes da proposta, abrangendo, assim, todos os custos com materiais e serviços necessários à execução do objeto em perfeitas condições de uso e a manutenção destas condições durante o prazo de contrato.

Caso nos seja adjudicado o objeto da presente licitação, nos comprometemos a assinar o Contrato no prazo determinado no documento de convocação.

Finalizando, declaramos que estamos de pleno acordo com todas as condições estabelecidas no edital de Pregão Presencial acima referido e seus anexos, Validade da Proposta: 60(sessenta) Dias.

Atenciosamente,

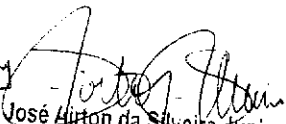
  
José Ailton da Silva Junior  
Socio- CPF: 655.852.673-53  
Distrimédica Com. de Prod.  
Méd. e Odont. Ltda

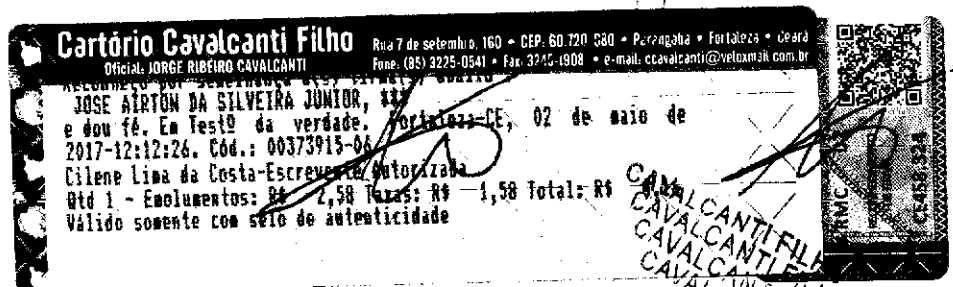

# Distrimédica



A COMISSÃO PERMANENTE DE LICITAÇÃO DA PREFEITURA MUNICIPAL DE SÃO JOÃO DO JAGUARIBE		OBJETO	AQUISIÇÃO DE MATERIAL ODONTOLÓGICO, MÉDICO HOSPITALAR, LABORATORIAL E MEDICAMENTOS PARA ATENDER AS NECESSIDADES DA SECRETARIA DE SAÚDE, DESTA MUNICÍPIO		
PREGÃO PRESENCIAL 17.04.01/2017			BAIRRO	DENDÊ	ESTADO DO CEARÁ
DATA DE ABERTURA 03 DE ABRIL ÀS 09:00MIN		DISTRIMÉDICA COMÉRCIO DE PRODUTOS MÉDICOS E ODONTOLÓGICOS LTDA	TELEFONE FIXO / CELULAR:	Banco do Brasil - AG.3515-7 - C/C. 13622-0	NÃO
NOME (REPRESENTANTE / EMPRESA)		RUA E, Nº 58, LOTEAMENTO DO EXPEDICIONÁRIOS II, CNPJ Nº 16.902.612/0001-00.		(85) 3099-4959 - 9 96405251 (t/m)	FORTALEZA CEARÁ
ENDEREÇO		DISTRIMÉDICA@DISTRIMÉDICA.COM.BR		LICITACAO@DISTRIMÉDICA.COM.BR	

## Proposta de Preços

### LOTE 01 - MATERIAL ODONTOLÓGICO

ITEM	ESPECIFICAÇÃO	UND	QUANT. TOTAL	MARCA	UNITÁRIO	EXTENSO UNITÁRIO	TOTAL	EXTENSO TOTAL
1	ÁCIDO CONDICIONADOR, ÁCIDO FOSFÓRICO NA CONCENTRAÇÃO DE 37% DE USO ODONTOLÓGICO, APRESENTADO NA FORMA DE GEL NA COR AZUL E INDICADO PARA A REALIZAÇÃO DE CONDICIONAMENTO ÁCIDO TOTAL (DENTINA E ESMALTE) OU PARCIAL (ESMALTE); SERINGA DE 2,5 ML.	SERINGA	80	CAITEC	R\$ 2,50	dois reais e cinquenta centavos	R\$ 200,00	duzentos reais
2	SISTEMA ADESIVO MONOCOMPONENTE COM LIBERAÇÃO DE FLUOR, CONTÉM RESINAS ESTASOMÉTRICAS E ACETONA COMO SOLVENTE, BAIXA VISCOSIDADE E ALTO PODER DE PENETRAÇÃO NAS ESTRUTURAS DENTINÁRIAS.	FRASCO	303	MAQUIRA	R\$ 35,85	trinta e cinco reais e oitenta e cinco centavos	R\$ 10.862,55	dez mil, oitocentos e sessenta e dois reais e cinquenta e cinco centavos
3	APLICADOR DESCARTÁVEL PARA AGENTE DE UNIÃO EM PROPILENO E FIBRAS DE NYLON, POSSUI HASTE DOBRÁVEL, PARA APLICAR QUANTIDADE PEQUENA A 1/8 DE UMA GOTA, CX COM 100 UNDS, Nº 2	CX	45	KG	R\$ 19,50	dezenove reais e cinquenta centavos	R\$ 877,50	oitocentos e setenta e sete reais e cinquenta centavos
4	RESINA FOTOPOLIMERIZÁVEL - POSSUI TAMANHO MÁXIMO DE PARTÍCULAS DE 4,5 MICROMETROS, O FILLER É ZIRCÔNIA/SILICA, REPRESENTANDO 71% EM VOLUME, CONTÉM PARTE ORGÂNICA COM BIS-GMA E TEGDMA - COMPOSIÇÃO: BISFENOL A GLICIDILMETACRILATO, TRIETILENOGLICOLDIMETACRIL NA COR A2	BISNAGA	20	SDI	R\$ 35,00	trinta e cinco reais	R\$ 700,00	setecentos reais
5	RESINA FOTOPOLIMERIZÁVEL - POSSUI TAMANHO MÁXIMO DE PARTÍCULAS DE 4,5 MICROMETROS, O FILLER É ZIRCÔNIA/SILICA, REPRESENTANDO 71% EM VOLUME, CONTÉM PARTE ORGÂNICA COM BIS-GMA E TEGDMA - COMPOSIÇÃO: BISFENOL A GLICIDILMETACRILATO, TRIETILENOGLICOLDIMETACRIL NA COR A3	BISNAGA	40	SDI	R\$ 35,00	trinta e cinco reais	R\$ 1.400,00	mil e quatrocentos reais
6	RESINA FOTOPOLIMERIZÁVEL - POSSUI TAMANHO MÁXIMO DE PARTÍCULAS DE 4,5 MICROMETROS, O FILLER É ZIRCÔNIA/SILICA, REPRESENTANDO 71% EM VOLUME, CONTÉM PARTE ORGÂNICA COM BIS-GMA E TEGDMA - COMPOSIÇÃO: BISFENOL A GLICIDILMETACRILATO, TRIETILENOGLICOLDIMETACRIL NA COR A3,5	BISNAGA	28	SDI	R\$ 35,00	trinta e cinco reais	R\$ 980,00	novecentos e oitenta reais
7	CÁPSULA CONTENDO LIMALHA DE PRATA 40%, ZINCO 31,3%, COBRE 28,7% E 47% DE MERCÚRIO EM COMPARTIMENTOS PLÁSTICOS SEPARADOS, COM DUAS PORÇÕES CADA. POTE COM 500 CÁPSULAS.	POTE	10	METALMS	R\$ 1.650,00	mil seiscentos e cinquenta reais	R\$ 16.500,00	dezesseis mil e quinhentos reais
8	VERNIZ COM FLUOR, PARA APLICAÇÕES TÓPICAS, CONTENDO 5% DE FLUORETO DE SÓCIO EM UMA BASE ADESIVA DE RESINAS NATURAIS, KIT CONTENDO UM FRASCO COM 10ML DE VERNIZ COM FLUOR E 01 FRASCO, COM 10ML DE SOLVENTE	KIT	5	SS WHITE	R\$ 80,50	oitenta reais e cinquenta centavos	R\$ 402,50	quatrocentos e dois reais e cinquenta centavos
9	VERNIZ FORRADOR DE CAVIDADES, PROTETOR DA POLPA DENTÁRIA E ISOLANTE TÉRMICO E QUÍMICO, FRASCO COM 15ML.	FRASCO	8	SS WHITE	R\$ 26,30	vinete e seis reais e trinta centavos	R\$ 210,40	duzentos e dez reais e quarenta centavos
10	ESPELHO CLÍNICO BUCAL Nº 05, REDONDO, COM ENCAIXE ROSQUEÁVEL EM AÇO INOX AISI 420, DE USO ODONTOLÓGICO, O INSTRUMENTAL DEVERÁ ESTAR DE ACORDO COM AS NORMAS NBR-7153 E DIN-MEDIZ IN-1. A PEÇA DEVERÁ APRESENTAR TRATAMENTO TÉRMICO INTEGRAL E HOMOGÊNEO QUE LHE GARANTA FLEXIBILIDADE E RESISTÊNCIA A CORROSÃO, CONTER GRAVAÇÃO COM CLARA IDENTIFICAÇÃO DO CÓDIGO DO LOTE DE FABRICAÇÃO E DA MARCA DO FABRICANTE (LOGOTIPO OU MARCA), REGISTRO NO IAS, AUTOCLAVÁVEL A 135°C, GARANTIA CONTRA DEFEITOS DE FABRICAÇÃO MÍNIMA DE 12 (DOZE) MESES CONTADOS A PARTIR DA DATA DE ENTREGA/INSTALAÇÃO DOS INSTRUMENTAIS, GARANTIA MÍNIMA PARA ASSISTÊNCIA TÉCNICA DE 60 (SESSENTA) MESES CONTADOS A PARTIR DA DATA DE ENTREGA	UND	200	PHARMANOX	R\$ 4,00	quatro reais	R\$ 800,00	oitocentos reais
11	CUNHA ODONTOLÓGICA DE MADEIRA, ANATÔMICA; PARA RESTAURAÇÕES AMÁLGAMA, INÔMERO CLASSES III,IV, AS CUNHAS ANATÔMICAS DE MADEIRA PARA AFASTAMENTO DENTAL DEVEM SER LIGEIRAMENTE CÔNCAVAS E SUAS PONTAS ARREDONDADAS TENDO UM LADO RETO E OUTRO EM FORMA DE CUNHA	CX	8	ODONTOSUL	R\$ 8,50	oito reais e cinquenta centavos	R\$ 68,00	sessenta e oito reais
12	EVIDENCIADOR DE PLACA BACTERIANA A BASE DE FDC AZUL Nº 01 E FDC VERMELHO Nº 03. CORA A PLACA EM DUAS CORES (VERMELHO RECENTE E AZUL A MADURA) ATÓXICO, INÓCUO AOS TECIDOS BUCAIS E DE FÁCIL REMOÇÃO - FRASCO DE 10ML	FRASCO	10	MAQUIRA	R\$ 44,85	quarenta e quatro reais e oitenta e cinco centavos	R\$ 448,50	quatrocentos e quarenta e oito reais e cinquenta centavos
13	FITA MATRIZ DE AÇO 0,5MM	UND	20	ODONTOSUL	R\$ 2,48	dois reais e quarenta e oito centavos	R\$ 49,60	quarenta e nove reais e sessenta centavos
14	FITA MATRIZ DE AÇO 0,7MM	UND	20	ODONTOSUL	R\$ 2,48	dois reais e quarenta e oito centavos	R\$ 49,60	quarenta e nove reais e sessenta centavos
15	FIO DENTAL - ENCERADO, APRESENTAÇÃO: ROLO COM 100 METROS.	ROLO	10	HILLO	R\$ 2,63	dois reais e sessenta e três centavos	R\$ 26,30	vinete e seis reais e trinta centavos
16	TIRA DE PAPEL CARBONO PARA ARTICULAÇÃO EM DUPLA FACE (AZUL E VERMELHO) INDICADO PARA REGISTROS DE CONTATO OCCLUSAL EM DENTES ANTAGONISTAS, PACOTE DE 10 LIVRETOS COM 12 FOLHAS.	PACOTE	15	MAQUIRA	R\$ 13,35	treze reais e trinta e cinco centavos	R\$ 200,25	duzentos reais e vinte e cinco centavos
17	FIOS DE SUTURAS USO ODONTOLÓGICO - DE NYLON; COM DIÂMETRO 03-0, 45CM COMPRIMENTO; FIO COM AGULHA 1/2 CIRCULO, TRIANGULAR, DE 1,7CM; PARA SUTURAS NÃO ABSORVÍVEIS, CX COM 24 UNDS.	CX	40	PRO CARE	R\$ 52,50	cinquenta e dois reais e cinquenta centavos	R\$ 2.100,00	dois mil e cem reais

Distrimédica Comércio de Produtos Médicos e Odontológicos Ltda.

Rua E, nº 58 | Loteamento dos Expedicionários II, Bairro: Dendê | Fone: (85) 3099.4959

CNPJ: 16.902.612/0001-00 | INS. ESTADUAL: 06.506198-5 | CEP: 60.714.705 | [distrimedica@distrimedica.com.br](mailto:distrimedica@distrimedica.com.br)

# Distrimédica

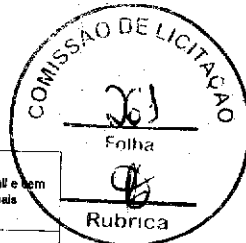

18	FIOS DE SUTURAS USO ODONTOLÓGICO - DE SEDA TRANÇADA, COM DIÂMETRO 03-0, 45CM COMPRIMENTO; FIO COM AGULHA 1/2 CÍRCULO, TRIANGULAR, DE 1,7CM; PARA SUTURAS NÃO ABSORVÍVEIS. CX COM 24 UNDS.	CX	40	PRO CARE	R\$ 52,50	cinquenta e dois reais e cinquenta centavos	R\$ 2.100,00	dois mil e cem reais
19	FIOS DE SUTURAS USO ODONTOLÓGICO - DE SEDA TRANÇADA, COM DIÂMETRO 04-0, 45CM COMPRIMENTO; FIO COM AGULHA 1/2 CÍRCULO, TRIANGULAR, DE 1,7CM; PARA SUTURAS NÃO ABSORVÍVEIS. CX COM 24 UNDS.	CX	6	PRO CARE	R\$ 52,50	cinquenta e dois reais e cinquenta centavos	R\$ 315,00	trezentos e quinze reais
20	REMOVEDOR DE MANCHAS, FRASCO COM 30ML.	FRASCO	10	MAQUIRA	R\$ 19,75	dezenove reais e setenta e cinco centavos	R\$ 197,50	cento e noventa e sete reais e cinquenta centavos
21	LUVA PARA PROCEDIMENTO NÃO ESTÉRIL TAMANHO EXTRA PEQUENO, CONFECCIONADA EM LÁTEX NATURAL, TEXTURA UNIFORME, AMBIDESTRA, COM ALTA SENSIBILIDADE TÁCTIL, BOA ELASTICIDADE E RESISTÊNCIA À TRAÇÃO. COMPRIMENTO MÍNIMO DE 25 CM, LUBRIFICADA COM MATERIAL ATÓXICO, ACONDICIONADA EM CAIXAS COM 100 UNIDADES. CONTENDO OS DADOS DE IDENTIFICAÇÃO, PRAZO DE VALIDADE, PROCEDENCIA, Nº DO LOTE E Nº DO REGISTRO NO MINISTÉRIO DA SAÚDE	CX	125	DESCARPACK	R\$ 27,25	vinte e sete reais e vinte e cinco centavos	R\$ 3.406,25	três mil, quatrocentos e seis reais e vinte e cinco centavos
22	LUVA PARA PROCEDIMENTO NÃO ESTÉRIL TAMANHO PEQUENO, CONFECCIONADA EM LÁTEX NATURAL, TEXTURA UNIFORME, AMBIDESTRA, COM ALTA SENSIBILIDADE TÁCTIL, BOA ELASTICIDADE E RESISTÊNCIA À TRAÇÃO. COMPRIMENTO MÍNIMO DE 25 CM, LUBRIFICADA COM MATERIAL ATÓXICO, ACONDICIONADA EM CAIXAS COM 100 UNIDADES. CONTENDO OS DADOS DE IDENTIFICAÇÃO, PRAZO DE VALIDADE, PROCEDENCIA, Nº DO LOTE E Nº DO REGISTRO NO MINISTÉRIO DA SAÚDE	CX	150	DESCARPACK	R\$ 27,25	vinte e sete reais e vinte e cinco centavos	R\$ 4.087,50	quatro mil e oitenta e sete reais e cinquenta centavos
23	LUVA PARA PROCEDIMENTO NÃO ESTÉRIL TAMANHO MÉDIO, CONFECCIONADA EM LÁTEX NATURAL, TEXTURA UNIFORME, AMBIDESTRA, COM ALTA SENSIBILIDADE TÁCTIL, BOA ELASTICIDADE E RESISTÊNCIA À TRAÇÃO. COMPRIMENTO MÍNIMO DE 25 CM, LUBRIFICADA COM MATERIAL ATÓXICO, ACONDICIONADA EM CAIXAS COM 100 UNIDADES, CONTENDO OS DADOS DE IDENTIFICAÇÃO, PRAZO DE VALIDADE, PROCEDENCIA, Nº DO LOTE E Nº DO REGISTRO NO MINISTÉRIO DA SAÚDE	CX	300	DESCARPACK	R\$ 27,25	vinte e sete reais e vinte e cinco centavos	R\$ 8.175,00	oito mil, cento e setenta e cinco reais
24	LUVA PARA PROCEDIMENTO NÃO ESTÉRIL TAMANHO GRANDE, CONFECCIONADA EM LÁTEX NATURAL, TEXTURA UNIFORME, AMBIDESTRA, COM ALTA SENSIBILIDADE TÁCTIL, BOA ELASTICIDADE E RESISTÊNCIA À TRAÇÃO. COMPRIMENTO MÍNIMO DE 25 CM, LUBRIFICADA COM MATERIAL ATÓXICO, ACONDICIONADA EM CAIXAS COM 100 UNIDADES, CONTENDO OS DADOS DE IDENTIFICAÇÃO, PRAZO DE VALIDADE, PROCEDENCIA, Nº DO LOTE E Nº DO REGISTRO NO MINISTÉRIO DA SAÚDE	CX	250	DESCARPACK	R\$ 27,25	vinte e sete reais e vinte e cinco centavos	R\$ 6.812,50	seis mil, oitocentos e doze reais e cinquenta centavos
25	MATERIAL RESTAURADOR DE FORRADOR À BASE DE IONÔMERO DE VIDRO, FOTOPOLIMIZÁVEL, CONTENDO FRASCO (PÓ) COM 5G, FRASCO (LÍQUIDO) COM 2,5ML, PRIMER 2,5ML, ALPHA BOND LIGTH 5ML, BLOCO DE MANIPULAÇÃO E COLHER DOSADORA.	KIT	30	MAQUIRA	R\$ 37,50	trinta e sete reais e cinquenta centavos	R\$ 1.125,00	mil cento e vinte e cinco reais
26	HIDRÓXIDO DE CÁLCIO P.A., FRASCO COM 10 GRAMAS	FRASCO	10	IODOTOSUL	R\$ 5,50	cinco reais e cinquenta centavos	R\$ 55,00	cinquenta e cinco reais
27	CIMENTO HIDRÓXIDO DE CÁLCIO COMPOSTO DE HIDRÓXIDO DE CÁLCIO BIOCOMPATÍVEL, RADIOPACO E AUTO-ENDURECÍVEL INDICADO PARA CAPEAMENTO PULPAR E FORRAMENTO PROTETOR SOB MATERIAIS RESTAURADORES, CIMENTOS E OUTROS MATERIAIS DE BASE QUE NÃO INIBEM A POLIMERIZAÇÃO	KIT	20	TECHNEW	R\$ 28,75	vinte e oito reais e setenta e cinco centavos	R\$ 575,00	quinhentos e setenta e cinco reais
28	FLUOR GEL SABOR TUTTI-FRUTI (FLUORETO DE NA A 2%, FRASCO COM 200ML)	FRASCO	35	IODOTOSUL	R\$ 6,00	seis reais	R\$ 210,00	duzentos e dez reais
29	SELANTE PARA FÓSSULAS E FISSURAS FOTOPOLIMIZÁVEL, COM LIBERAÇÃO DE FLUOR, KIT COM 03 SERINGAS DE SELANTE COM 1,2ML CADA, 01 SERINGA DE ÁCIDO A 37% COM 1,2 ML, 01 SONDA EXPLORADORA, CÂNULAS DE APLICAÇÃO E INSTRUÇÃO DE USO.	KIT	15	MAQUIRA	R\$ 119,85	cento e dezenove reais e oitenta e cinco centavos	R\$ 1.797,75	mil setecentos e noventa e sete reais e cinquenta centavos
30	COMPOSIÇÃO DE ÓXIDO DE ZINCO E EUGENOL REFORÇADA POR POLÍMEROS, INDICADA PARA RESTAURAÇÕES TEMPORÁRIAS DE LONGA ESPERA CLÍNICA GERAL, ODONTOGERIATRIA E ODONTOPEDIATRIA, PARA FORRAMENTO DE CAVIDADES DE RESTAURAÇÕES DE AMÁLGAMA, DE FÁCIL MANIPULAÇÃO E COM PROPRIEDADES SEDATIVAS. PÓEM FRASCO PLÁSTICO COM 38G E LÍQUIDO COM 15ML.	KIT	15	MAQUIRA	R\$ 27,45	vinte e sete reais e quarenta e cinco centavos	R\$ 411,75	quatrocentos e onze reais e setenta e cinco centavos
							R\$ 85.143,45	sessenta e cinco mil, cento e quarenta e três reais e quarenta e cinco centavos

## LOTE 02

ITEM	ESPECIFICAÇÃO	UND	QUANT. TOTAL	MARCA	UNITÁRIO	EXTENSO UNITÁRIO	TOTAL	EXTENSO TOTAL
1	CIMENTO FOSFATO DE ZINCO EM PÓ	FRASCO	2	MAQUIRA	R\$ 14,85	quatorze reais e oitenta e cinco centavos	R\$ 29,70	vinte e nove reais e setenta centavos
2	CIMENTO FOSFATO DE ZINCO EM LÍQUIDO	FRASCO	2	MAQUIRA	R\$ 14,85	quatorze reais e oitenta e cinco centavos	R\$ 29,70	vinte e nove reais e setenta centavos
3	ESCOVA DE ROBSON PARA CONTRA-ÂNGULO, TIPO PINCEL, MACIA, EXTREMIDADE PLANA, PEQUENA.	UND	500	PREVEN	R\$ 2,15	dois reais e quinze centavos	R\$ 1.075,00	mil e setenta e cinco reais
4	TAÇA DE BORRACHA PARA CONTRA-ÂNGULO, MACIA, USO ODONTOLÓGICO, LONGA.	UND	50	PREVEN	R\$ 1,98	um real e noventa e oito centavos	R\$ 99,00	noventa e nove reais
5	KIT DE ACABAMENTO DE RESINAS COMPOSTAS, COMPOSTO DE 02 TORPEDOS, 01 TAÇA, 01 LENTILHA E 02 ESFERAS DE BORRACHA ABRASIVA NUMA ÚNICA GRANULAÇÃO, KIT COM 06 UNDS.	KIT	10	COLTENE	R\$ 162,50	cento e sessenta e dois reais e cinquenta centavos	R\$ 1.625,00	mil seiscentos e vinte e cinco reais
6	CONJUNTO DE POLIMENTO DE AMÁLGAMA COMPOSTO DE TRÊS TAÇAS DE BORRACHA ABRASIVA NAS CORES MARROM, VERDE E AZUL + TRÊS PONTAS OGVAS NAS CORES MARROM, VERDE E AZUL P/ CONTRA-ÂNGULO.	CONJUNTO	10	KG	R\$ 67,25	sessenta e sete reais e vinte e cinco centavos	R\$ 672,50	seiscentos e setenta e dois reais e cinquenta centavos
7	LIXA DE POLIMENTO EM AÇO E ACABAMENTO DENTAL, GRANULAÇÃO MÉDIA-FINA, COMPOSIÇÃO: EM AÇO COBERTO COM ABRASIVO DE ÓXIDO DE ALUMÍNIO DISPERSO EM RESINA; CX COM 150 LIXAS 4MM X 170MM.	CX	15	FAVA	R\$ 6,88	seis reais e oitenta e oito centavos	R\$ 103,20	cento e três reais e vinte centavos

Distrimédica Comércio de Produtos Médicos e Odontológicos Ltda.

Rua E, nº 58 | Loteamento dos Expedicionários II, Bairro: Dendê | Fone: (85) 3099.4959

CNPJ: 16.902.612/0001-00 | INS. ESTADUAL: 06.506198-5 | CEP: 60.714.705 | distrimedica@distrimedica.com.br

# Distrimédica



8	LIXA DE POLIMENTO E ACABAMENTO DENTAL, GRANULAÇÃO MÉDIA-FINA COM CENTRO NEUTRO, IMPERMEÁVEL, COMPOSIÇÃO: DORSO DE POLIÉSTER COBERTO COM ABRASIVO DE ÓXIDO DE ALUMÍNIO DISPERSO EM RESINA; CX COM 150 LIXAS 4MM X 170MM.	CX	15	FAVA	R\$	6,88	seis reais e oitenta e oito centavos	R\$	103,20	cento e três reais e vinte centavos
9	TIRA DE POLIÉSTER EM RESINA ACRÍLICA E SILICATO, COM 50 UNDS.	CX	15	PREVEN	R\$	12,00	doze reais	R\$	180,00	cento e oitenta reais
10	MANDRIL PARA ADAPTAÇÃO DE RODAS E DISCOS EM CONTRA ÂNGULO	UND	10	PREVEN	R\$	4,43	quatro reais e quarenta e três centavos	R\$	44,30	quarenta e quatro reais e trinta centavos
11	PASTA PROFILÁTICA COM FLUÓR, COM SABOR, TUBO DE 90G.	TUBO	30	MAQUIRA	R\$	9,45	nove reais e quarenta e cinco centavos	R\$	283,50	duzentos e oitenta e três reais e cinquenta centavos
12	SUGADOR USO ODONTOLÓGICO EM PVC ATÓXICO; PARA SALIVA; EMBALAGEM PCT C/ 40 UNDS DESCARTÁVEL; FUNDIDAS AO TUBO C/ FIO GALVANIZADO; SEM MEMÓRIA DE POSIÇÃO (FICA NA POSIÇÃO COLOCADA); COMPRIMENTO 135MM (+/- 10MM).	PACOTE	200	SS PLUS	R\$	8,50	oito reais e cinquenta centavos	R\$	1.700,00	mil e setecentos reais
13	ALGODÃO HIDRÓFILO EM ROLINHOS PARA ISOLAMENTO RELATIVO, USO ODONTOLÓGICO, PACOTE COM 100 UNDS.	PACOTE	1000	SS PLUS	R\$	2,50	dois reais e cinquenta centavos	R\$	2.500,00	dois mil e quinhentos reais
14	ALGODÃO HIDRÓFILO EM MANTA FINA, DE ESPESSURA UNIFORME, CAMADAS SOBREPOSTAS, REGULARMENTE COMPACTO DE ASPECTO HOMOGÊNEO E MACIO, COR BRANCA, BOA ABSORVÊNCIA, INODORO, ENROLADO EM PAPEL APROPRIADO EM TODA SUA EXTENSÃO, EMBALAGEM COM DADOS DE IDENTIFICAÇÃO	PACOTE	16	HATHALIA	R\$	17,00	dezesete reais	R\$	255,00	duzentos e cinquenta e cinco reais
15	COMPRESSA CIRÚRGICA DE GAZE HIDRÓFILO, 7,5 X 7,5CM QUANDO FECHADAS E 15X30CM QUANDO ABERTAS, 100% ALGODÃO EM TECIDO TIPO TELA, NÃO ESTÉRIL, COM 08 CAMADAS E 05 DOBRAS, COM 13 FIDS, SÃO ALVEJADAS, PURIFICADAS E ISENTAS DE IMPUREZAS, SUBSTÂNCIAS GORDUROAS	PACOTE	1250	W & E	R\$	12,75	doze reais e setenta e cinco centavos	R\$	15.937,50	quinze mil, novecentos e trinta e sete reais e cinquenta centavos
16	MÁSCARA DESCARTÁVEL PARA CIRURGIA, CONFECCIONADA EM TRÊS CAMADAS, SENDO DUAS EXTERNAS EM NÃO TECIDO DE COR BRANCA, ATÓXICO, HIPOALERGÊNICO, INODORO, COM TRATAMENTO REPELENTE AOS AGENTES LÍQUIDOS E UMA CAMADA DE FILTRO MELTBLOWN, MODELO RETANGULAR, COM FREGAS LONGITUDINAIS, DISPOSITIVO DE AJUSTE NASAL, LATERAIS DE COMPRIMENTO ADEQUADO EM ELÁSTICO PARA FIXAÇÃO, GRAMATURA TOTAL DE 30 A 30GR/M2, EMBALAGEM COLETIVA, CONTENDO DADOS DE IDENTIFICAÇÃO, LOTE, VALIDADE, TIPO DE ESTERILIZAÇÃO E PROCEDÊNCIA, REGISTRO NO MINISTÉRIO DA SAÚDE.	CX	150	SKY	R\$	11,50	onze reais e cinquenta centavos	R\$	1.725,00	mil setecentos e vinte e cinco reais
17	TOUCA DESCARTÁVEL; CONFECCIONADA A BASE DE FIBRAS 100% POLIPROPILENO; FORMATO ANATÔMICO, GRAMATURA 30G; COM CAPACIDADE DE VENTILAÇÃO, RESISTENTE; COM ELÁSTICO EM TODA SUA EXTENSÃO, DIÂMETRO DE 30CM, PACOTE COM 100 UNDS.	PACOTE	75	DESCARPACK	R\$	10,00	dez reais	R\$	750,00	setecentos e cinquenta reais
18	ÁGUA OXIGENADA 10 VOLUMES, FRASCO COM 1000 ML.	FRASCO	15	VIC PHARMA	R\$	8,45	oito reais e quarenta e cinco centavos	R\$	126,75	cento e vinte e seis reais e setenta e cinco centavos
19	SABÃO ANTISÉPTICO, FRASCO COM 1.000ML.	FRASCO	20	ALYNE	R\$	38,25	trinta e oito reais e vinte e cinco centavos	R\$	765,00	setecentos e sessenta e cinco reais
20	SOLUÇÃO HEMOSTÁTICA À BASE DE CLORETO DE ALUMÍNIO INDICADA PARA USO EM PEQUENAS CIRURGIAS E NOS CASOS CONDE O CONTROLE DO SANGRAMENTO SE FAZ NECESSÁRIO.	FRASCO	10	MAQUIRA	R\$	28,35	vinte e oito reais e trinta e cinco centavos	R\$	283,50	duzentos e oitenta e três reais e cinquenta centavos
								R\$	28.287,85	

## LOTE 03

ITEM	ESPECIFICAÇÃO	UND	QUANT. TOTAL	MARCA	UNITÁRIO	EXTENSO UNITÁRIO	TOTAL	EXTENSO TOTAL		
1	AGULHA GENGIVAL DESCARTÁVEL PARA ANESTESIA ODONTOLÓGICA, 30G, CURTA, EMBALAGEM ESTÉRIL UNITÁRIA ENQUANTO INVOLADA, ESTERILIZADA A ÓXIDO DE ETILENO, BISEL TRIFACETADO, FRISOS INTERNOS NO CANHÃO QUE PERMITEM PERFEITA ADAPTAÇÃO DA AGULHA A TODAS SERINGAS TIPO CARPULE, CAIXA COM 100 UNIDADES.	CX	130	INJEX	R\$	52,50	cinquenta e dois reais e cinquenta centavos	R\$	6.825,00	seis mil, oitocentos e vinte e cinco reais
2	AGULHA GENGIVAL DESCARTÁVEL PARA ANESTESIA ODONTOLÓGICA, 30G, LONGA, EMBALAGEM ESTÉRIL UNITÁRIA ENQUANTO INVOLADA, ESTERILIZADA A ÓXIDO DE ETILENO, BISEL TRIFACETADO, FRISOS INTERNOS NO CANHÃO QUE PERMITEM PERFEITA ADAPTAÇÃO DA AGULHA A TODAS SERINGAS TIPO CARPULE, CAIXA COM 100 UNIDADES.	CX	7	INJEX	R\$	52,50	cinquenta e dois reais e cinquenta centavos	R\$	367,50	trezentos e sessenta e sete reais e cinquenta centavos
3	ANESTÉSICO LOCAL À BASE DE CLORIDRATO DE LIDOCAÍNA A 2% COM FENILEFRINA CONTENDO: CLORIDRATO DE LIDOCAÍNA 0,002G, CLORIDRATO DE FENILEFRINA 0,004G E VEÍCULO AQUOSO ISOTÔNICO Q.S.F. 1M, CX COM 50 UNDS.	CX	140	SA WHITE	R\$	59,25	cinquenta e nove reais e vinte e cinco centavos	R\$	8.295,00	oito mil, duzentos e noventa e cinco reais
4	ANESTÉSICO LOCAL À BASE DE CLORIDRATO DE MEPIVACAÍNA A 2% COM EPINEFRINA (ADRENALINA) 1:100.000, CX COM 50 TUBETES DE 1,8ML CADA	CX	25	DPL	R\$	158,75	cento e cinquenta e oito reais e setenta e cinco centavos	R\$	3.968,75	três mil, novecentos e sessenta e oito reais e cinquenta centavos
5	ANESTÉSICO LOCAL À BASE DE CLORIDRATO DE MEPIVACAÍNA SEM VASOCONSTRICOR	CX	10	DPL	R\$	158,75	cento e cinquenta e oito reais e setenta e cinco centavos	R\$	1.587,50	mil quinhentos e oitenta e sete reais e cinquenta centavos
6	ANESTÉSICO TÓPICO À BASE DE BENZOCAÍNA 20% DE RÁPIDO EFEITO. SABOR MORANGO OU TUTTI-FRUTI. APRESENTAÇÃO COMERCIAL EM POTE DE 12G.	UND	15	DPL	R\$	9,63	nove reais e sessenta e três centavos	R\$	144,45	cento e quarenta e quatro reais e quarenta e cinco centavos
7	APÓSITO ALVEOLAR ANTISÉPTICO E HEMOSTÁTICO, EMBALAGEM COM 15	UND	7	SEPTODONT	R\$	181,75	cento e oitenta e um reais e setenta e cinco centavos	R\$	1.272,25	mil duzentos e setenta e dois reais e vinte e cinco centavos
8	BROCA CARBIDE CÔNICA INVERTIDA PARA ALTA ROTAÇÃO Nº 245	UND	25	ECO	R\$	10,75	dez reais e setenta e cinco centavos	R\$	268,75	duzentos e sessenta e oito reais e setenta e cinco centavos

Distrimédica Comércio de Produtos Médicos e Odontológicos Ltda.

Rua E, nº 58 | Loteamento dos Expedicionários II, Bairro: Dendê | Fone: (85) 3099.4959

CNPJ: 16.902.612/0001-00 | INS. ESTADUAL: 06.506198-5 | CEP: 60.714.705 | [distrimedica@distrimedica.com.br](mailto:distrimedica@distrimedica.com.br)

# Distrimédica



9	BROCA CARBIDE EM AÇO CARBONO ESFÉRICA PARA BAIXA ROTAÇÃO Nº01	UND	25	MICRODONT	R\$ 14,75	quatorze reais e setenta e cinco centavos	R\$ 368,75	trzenitas e sessenta e oito reais e setenta e cinco centavos
10	BROCA CARBIDE EM CO CARBONO ESFÉRICA PARA BAIXA ROTAÇÃO Nº02	UND	25	MICRODONT	R\$ 14,75	quatorze reais e setenta e cinco centavos	R\$ 368,75	trzenitas e sessenta e oito reais e setenta e cinco centavos
11	BROCA CARBIDE EM CO CARBONO ESFÉRICA PARA BAIXA ROTAÇÃO Nº03	UND	25	MICRODONT	R\$ 14,75	quatorze reais e setenta e cinco centavos	R\$ 368,75	trzenitas e sessenta e oito reais e setenta e cinco centavos
12	BROCA CARBIDE EM CO CARBONO ESFÉRICA PARA BAIXA ROTAÇÃO Nº04	UND	30	MICRODONT	R\$ 14,75	quatorze reais e setenta e cinco centavos	R\$ 442,50	quatrocentos e quarenta e dois reais e cinquenta centavos
13	BROCA CARBIDE EM CO CARBONO ESFÉRICA PARA BAIXA ROTAÇÃO Nº05	UND	35	MICRODONT	R\$ 14,75	quatorze reais e setenta e cinco centavos	R\$ 516,25	quinhentos e dezesseis reais e vinte e cinco centavos
14	BROCA CARBIDE EM CO CARBONO ESFÉRICA PARA BAIXA ROTAÇÃO Nº06	UND	30	MICRODONT	R\$ 14,75	quatorze reais e setenta e cinco centavos	R\$ 442,50	quatrocentos e quarenta e dois reais e cinquenta centavos
15	BROCA CARBIDE EM CO CARBONO ESFÉRICA PARA BAIXA ROTAÇÃO Nº07	UND	15	MICRODONT	R\$ 14,75	quatorze reais e setenta e cinco centavos	R\$ 221,25	duzentos e vinte e um reais e vinte e cinco centavos
16	BROCA CARBIDE EM CO CARBONO ESFÉRICA PARA BAIXA ROTAÇÃO Nº08	UND	15	MICRODONT	R\$ 14,75	quatorze reais e setenta e cinco centavos	R\$ 221,25	duzentos e vinte e um reais e vinte e cinco centavos
17	BROCA ALTA ROTAÇÃO 1032 DE AÇO CARBONO ESTERILIZADO - BROCA DE ALTA ROTAÇÃO DIAMANTADA NÃO DESCARTÁVEL, CONSTITUÍDA EM AÇO ESPECIAL EM AÇO ESPECIAL TEMPERADO A BASE DE FERRO, CROMO, MANGANÉS E CARBONO, COM DIAMANTE AGLUTINADO DE FORMA MULTIMBRICADA.	UND	25	FAVA	R\$ 2,75	dois reais e setenta e cinco centavos	R\$ 68,75	sessenta e oito reais e setenta e cinco centavos
18	BROCA ALTA ROTAÇÃO 1033 DE AÇO CARBONO ESTERILIZADO - BROCA DE ALTA ROTAÇÃO DIAMANTADA NÃO DESCARTÁVEL, CONSTITUÍDA EM AÇO ESPECIAL EM AÇO ESPECIAL TEMPERADO A BASE DE FERRO, CROMO, MANGANÉS E CARBONO, COM DIAMANTE AGLUTINADO DE FORMA MULTIMBRICADA.	UND	25	FAVA	R\$ 2,75	dois reais e setenta e cinco centavos	R\$ 68,75	sessenta e oito reais e setenta e cinco centavos
19	BROCA ALTA ROTAÇÃO 1034 DE AÇO CARBONO ESTERILIZADO - BROCA DE ALTA ROTAÇÃO DIAMANTADA NÃO DESCARTÁVEL, CONSTITUÍDA EM AÇO ESPECIAL EM AÇO ESPECIAL TEMPERADO A BASE DE FERRO, CROMO, MANGANÉS E CARBONO, COM DIAMANTE AGLUTINADO DE FORMA MULTIMBRICADA.	UND	25	FAVA	R\$ 2,75	dois reais e setenta e cinco centavos	R\$ 68,75	sessenta e oito reais e setenta e cinco centavos
20	BROCA ALTA ROTAÇÃO 1035 DE AÇO CARBONO ESTERILIZADO - BROCA DE ALTA ROTAÇÃO DIAMANTADA NÃO DESCARTÁVEL, CONSTITUÍDA EM AÇO ESPECIAL EM AÇO ESPECIAL TEMPERADO A BASE DE FERRO, CROMO, MANGANÉS E CARBONO, COM DIAMANTE AGLUTINADO DE FORMA MULTIMBRICADA.	UND	15	FAVA	R\$ 2,75	dois reais e setenta e cinco centavos	R\$ 41,25	quarenta e um reais e cinco centavos
21	BROCA ALTA ROTAÇÃO 1011 DE AÇO CARBONO ESTERILIZADO - BROCA DE ALTA ROTAÇÃO DIAMANTADA NÃO DESCARTÁVEL, CONSTITUÍDA EM AÇO ESPECIAL EM AÇO ESPECIAL TEMPERADO A BASE DE FERRO, CROMO, MANGANÉS E CARBONO, COM DIAMANTE AGLUTINADO DE FORMA MULTIMBRICADA.	UND	40	FAVA	R\$ 2,75	dois reais e setenta e cinco centavos	R\$ 110,00	cento e dez reais
22	BROCA ALTA ROTAÇÃO 1012 DE AÇO CARBONO ESTERILIZADO - BROCA DE ALTA ROTAÇÃO DIAMANTADA NÃO DESCARTÁVEL, CONSTITUÍDA EM AÇO ESPECIAL EM AÇO ESPECIAL TEMPERADO A BASE DE FERRO, CROMO, MANGANÉS E CARBONO, COM DIAMANTE AGLUTINADO DE FORMA MULTIMBRICADA.	UND	40	FAVA	R\$ 2,75	dois reais e setenta e cinco centavos	R\$ 110,00	cento e dez reais
23	BROCA ALTA ROTAÇÃO 1012 HASTE LONGA DE AÇO CARBONO ESTERILIZADO - BROCA DE ALTA ROTAÇÃO DIAMANTADA NÃO DESCARTÁVEL, CONSTITUÍDA EM AÇO ESPECIAL EM AÇO ESPECIAL TEMPERADO A BASE DE FERRO, CROMO, MANGANÉS E CARBONO, COM DIAMANTE AGLUTINADO DE FORMA MULTIMBRICADA.	UND	15	FAVA	R\$ 2,75	dois reais e setenta e cinco centavos	R\$ 41,25	quarenta e um reais e cinco centavos
24	BROCA ALTA ROTAÇÃO 1013 DE AÇO CARBONO ESTERILIZADO - BROCA DE ALTA ROTAÇÃO DIAMANTADA NÃO DESCARTÁVEL, CONSTITUÍDA EM AÇO ESPECIAL EM AÇO ESPECIAL TEMPERADO A BASE DE FERRO, CROMO, MANGANÉS E CARBONO, COM DIAMANTE AGLUTINADO DE FORMA MULTIMBRICADA.	UND	35	FAVA	R\$ 2,75	dois reais e setenta e cinco centavos	R\$ 96,25	noventa e seis reais e vinte e cinco centavos
25	BROCA ALTA ROTAÇÃO 1014 DE AÇO CARBONO ESTERILIZADO - BROCA DE ALTA ROTAÇÃO DIAMANTADA NÃO DESCARTÁVEL, CONSTITUÍDA EM AÇO ESPECIAL EM AÇO ESPECIAL TEMPERADO A BASE DE FERRO, CROMO, MANGANÉS E CARBONO, COM DIAMANTE AGLUTINADO DE FORMA MULTIMBRICADA.	UND	45	FAVA	R\$ 2,75	dois reais e setenta e cinco centavos	R\$ 123,75	cento e vinte e três reais e setenta e cinco centavos
26	BROCA ALTA ROTAÇÃO 1014 HASTE LONGA DE AÇO CARBONO ESTERILIZADO - BROCA DE ALTA ROTAÇÃO DIAMANTADA NÃO DESCARTÁVEL, CONSTITUÍDA EM AÇO ESPECIAL EM AÇO ESPECIAL TEMPERADO A BASE DE FERRO, CROMO, MANGANÉS E CARBONO, COM DIAMANTE AGLUTINADO DE FORMA MULTIMBRICADA.	UND	30	FAVA	R\$ 2,75	dois reais e setenta e cinco centavos	R\$ 82,50	oitenta e dois reais e cinquenta centavos
27	BROCA ALTA ROTAÇÃO 1015 DE AÇO CARBONO ESTERILIZADO - BROCA DE ALTA ROTAÇÃO DIAMANTADA NÃO DESCARTÁVEL, CONSTITUÍDA EM AÇO ESPECIAL EM AÇO ESPECIAL TEMPERADO A BASE DE FERRO, CROMO, MANGANÉS E CARBONO, COM DIAMANTE AGLUTINADO DE FORMA MULTIMBRICADA.	UND	30	FAVA	R\$ 2,75	dois reais e setenta e cinco centavos	R\$ 82,50	oitenta e dois reais e cinquenta centavos
28	BROCA ALTA ROTAÇÃO 1016 DE AÇO CARBONO ESTERILIZADO - BROCA DE ALTA ROTAÇÃO DIAMANTADA NÃO DESCARTÁVEL, CONSTITUÍDA EM AÇO ESPECIAL EM AÇO ESPECIAL TEMPERADO A BASE DE FERRO, CROMO, MANGANÉS E CARBONO, COM DIAMANTE AGLUTINADO DE FORMA MULTIMBRICADA.	UND	30	FAVA	R\$ 2,75	dois reais e setenta e cinco centavos	R\$ 82,50	oitenta e dois reais e cinquenta centavos

Distrimédica Comércio de Produtos Médicos e Odontológicos Ltda.

Rua E, nº 58 | Loteamento dos Expedicionários II, Bairro: Dendê | Fone: (85) 3099.4959

CNPJ: 16.902.612/0001-00 | INS. ESTADUAL: 06.506198-5 | CEP: 60.714.705 | [distrimedica@distrimedica.com.br](mailto:distrimedica@distrimedica.com.br)

# Distrimédica



29	BROCA ALTA ROTAÇÃO 1016 HASTE LONGA DE AÇO CARBONO ESTERILIZADO - BROCA DE ALTA ROTAÇÃO DIAMANTADA NÃO DESCARTÁVEL, CONSTITUÍDA EM AÇO ESPECIAL EM AÇO ESPECIAL TEMPERADO A BASE DE FERRO, CROMO, MANGANÉS E CARBONO, COM DIAMANTE AGLUTINADO DE FORMA MULTIMBRICADA.	UND	30	FAVA	R\$ 2,75	dois reais e setenta e cinco centavos	R\$ 82,50	oitenta e dois reais e cinquenta centavos
30	BROCA ALTA ROTAÇÃO 1090 HASTE LONGA DE AÇO CARBONO ESTERILIZADO - BROCA DE ALTA ROTAÇÃO DIAMANTADA NÃO DESCARTÁVEL, CONSTITUÍDA EM AÇO ESPECIAL EM AÇO ESPECIAL TEMPERADO A BASE DE FERRO, CROMO, MANGANÉS E CARBONO, COM DIAMANTE AGLUTINADO DE FORMA MULTIMBRICADA.	UND	30	FAVA	R\$ 2,75	dois reais e setenta e cinco centavos	R\$ 82,50	oitenta e dois reais e cinquenta centavos
31	BROCA ALTA ROTAÇÃO 1091 HASTE LONGA DE AÇO CARBONO ESTERILIZADO - BROCA DE ALTA ROTAÇÃO DIAMANTADA NÃO DESCARTÁVEL, CONSTITUÍDA EM AÇO ESPECIAL EM AÇO ESPECIAL TEMPERADO A BASE DE FERRO, CROMO, MANGANÉS E CARBONO, COM DIAMANTE AGLUTINADO DE FORMA MULTIMBRICADA.	UND	30	FAVA	R\$ 2,75	dois reais e setenta e cinco centavos	R\$ 82,50	oitenta e dois reais e cinquenta centavos
32	BROCA ALTA ROTAÇÃO 1092 HASTE LONGA DE AÇO CARBONO ESTERILIZADO - BROCA DE ALTA ROTAÇÃO DIAMANTADA NÃO DESCARTÁVEL, CONSTITUÍDA EM AÇO ESPECIAL EM AÇO ESPECIAL TEMPERADO A BASE DE FERRO, CROMO, MANGANÉS E CARBONO, COM DIAMANTE AGLUTINADO DE FORMA MULTIMBRICADA.	UND	40	FAVA	R\$ 2,75	dois reais e setenta e cinco centavos	R\$ 110,00	cento e dez reais
33	BROCA ALTA ROTAÇÃO 2135F DE AÇO CARBONO ESTERILIZADO - BROCA DE ALTA ROTAÇÃO DIAMANTADA NÃO DESCARTÁVEL, CONSTITUÍDA EM AÇO ESPECIAL EM AÇO ESPECIAL TEMPERADO A BASE DE FERRO, CROMO, MANGANÉS E CARBONO, COM DIAMANTE AGLUTINADO DE FORMA MULTIMBRICADA.	UND	40	FAVA	R\$ 2,75	dois reais e setenta e cinco centavos	R\$ 110,00	cento e dez reais
34	BROCA ALTA ROTAÇÃO 3118F DE AÇO CARBONO ESTERILIZADO - BROCA DE ALTA ROTAÇÃO DIAMANTADA NÃO DESCARTÁVEL, CONSTITUÍDA EM AÇO ESPECIAL EM AÇO ESPECIAL TEMPERADO A BASE DE FERRO, CROMO, MANGANÉS E CARBONO, COM DIAMANTE AGLUTINADO DE FORMA MULTIMBRICADA.	UND	40	FAVA	R\$ 2,75	dois reais e setenta e cinco centavos	R\$ 110,00	cento e dez reais
35	BROCA ALTA ROTAÇÃO 3168F DE AÇO CARBONO ESTERILIZADO - BROCA DE ALTA ROTAÇÃO DIAMANTADA NÃO DESCARTÁVEL, CONSTITUÍDA EM AÇO ESPECIAL EM AÇO ESPECIAL TEMPERADO A BASE DE FERRO, CROMO, MANGANÉS E CARBONO, COM DIAMANTE AGLUTINADO DE FORMA MULTIMBRICADA.	UND	40	FAVA	R\$ 2,75	dois reais e setenta e cinco centavos	R\$ 110,00	cento e dez reais
36	BROCA ALTA ROTAÇÃO 3185F DE AÇO CARBONO ESTERILIZADO - BROCA DE ALTA ROTAÇÃO DIAMANTADA NÃO DESCARTÁVEL, CONSTITUÍDA EM AÇO ESPECIAL EM AÇO ESPECIAL TEMPERADO A BASE DE FERRO, CROMO, MANGANÉS E CARBONO, COM DIAMANTE AGLUTINADO DE FORMA MULTIMBRICADA.	UND	40	FAVA	R\$ 2,75	dois reais e setenta e cinco centavos	R\$ 110,00	cento e dez reais
37	BROCA ALTA ROTAÇÃO 2135FF DE AÇO CARBONO ESTERILIZADO - BROCA DE ALTA ROTAÇÃO DIAMANTADA NÃO DESCARTÁVEL, CONSTITUÍDA EM AÇO ESPECIAL EM AÇO ESPECIAL TEMPERADO A BASE DE FERRO, CROMO, MANGANÉS E CARBONO, COM DIAMANTE AGLUTINADO DE FORMA MULTIMBRICADA.	UND	40	FAVA	R\$ 2,75	dois reais e setenta e cinco centavos	R\$ 110,00	cento e dez reais
38	BROCA ALTA ROTAÇÃO 3118FF DE AÇO CARBONO ESTERILIZADO - BROCA DE ALTA ROTAÇÃO DIAMANTADA NÃO DESCARTÁVEL, CONSTITUÍDA EM AÇO ESPECIAL EM AÇO ESPECIAL TEMPERADO A BASE DE FERRO, CROMO, MANGANÉS E CARBONO, COM DIAMANTE AGLUTINADO DE FORMA MULTIMBRICADA.	UND	40	FAVA	R\$ 2,75	dois reais e setenta e cinco centavos	R\$ 110,00	cento e dez reais
39	BROCA ALTA ROTAÇÃO 3168FF DE AÇO CARBONO ESTERILIZADO - BROCA DE ALTA ROTAÇÃO DIAMANTADA NÃO DESCARTÁVEL, CONSTITUÍDA EM AÇO ESPECIAL EM AÇO ESPECIAL TEMPERADO A BASE DE FERRO, CROMO, MANGANÉS E CARBONO, COM DIAMANTE AGLUTINADO DE FORMA MULTIMBRICADA.	UND	40	FAVA	R\$ 2,75	dois reais e setenta e cinco centavos	R\$ 110,00	cento e dez reais
40	BROCA ALTA ROTAÇÃO 3185FF DE AÇO CARBONO ESTERILIZADO - BROCA DE ALTA ROTAÇÃO DIAMANTADA NÃO DESCARTÁVEL, CONSTITUÍDA EM AÇO ESPECIAL EM AÇO ESPECIAL TEMPERADO A BASE DE FERRO, CROMO, MANGANÉS E CARBONO, COM DIAMANTE AGLUTINADO DE FORMA MULTIMBRICADA.	UND	40	FAVA	R\$ 2,75	dois reais e setenta e cinco centavos	R\$ 110,00	cento e dez reais
41	BROCA ZECRYA DE ALTA ROTAÇÃO COM PARTE ATIVA EM CARBONETO DE TUGSTÊNIO E PARTE INATIVA EM AÇO INOXIDÁVEL, 23MM	UND	5	MICRODONT	R\$ 55,00	cinquenta e cinco reais	R\$ 275,00	duzentos e setenta e cinco reais
42	BROCA ZECRYA DE ALTA ROTAÇÃO COM PARTE ATIVA EM CARBONETO DE TUGSTÊNIO E PARTE INATIVA EM AÇO INOXIDÁVEL, 28MM	UND	5	MICRODONT	R\$ 55,00	cinquenta e cinco reais	R\$ 275,00	duzentos e setenta e cinco reais
vinte e oito mil, quatrocentos e quarenta e dois reais e noventa e cinco centavos							R\$ 28.442,95	

**LOTE 04**

ITEM	ESPECIFICAÇÃO	UND	QUANT. TOTAL	MARCA	UNITÁRIO	EXTENSO UNITÁRIO	TOTAL	EXTENSO TOTAL
1	PONTA DIAMANTADA PARA ALTA ROTAÇÃO FG CÔNICA DE EXTREMIDADE ATIVA 2ª SÉRIE, 2082	UND	15	KG	R\$ 23,75	vinte e três reais e setenta e cinco centavos	R\$ 356,25	trezentos e cinquenta e seis reais e vinte e cinco centavos
2	PONTA DIAMANTADA PARA ALTA ROTAÇÃO FG CÔNICA DE EXTREMIDADE INATIVA 3ª SÉRIE, 3083	UND	10	KG	R\$ 23,75	vinte e três reais e setenta e cinco centavos	R\$ 237,50	duzentos e trinta e sete reais e cinquenta centavos
3	PONTA DIAMANTADA PARA ALTA ROTAÇÃO FG CÔNICA DE EXTREMIDADE INATIVA 4ª SÉRIE, 4084	UND	10	KG	R\$ 23,75	vinte e três reais e setenta e cinco centavos	R\$ 237,50	duzentos e trinta e sete reais e cinquenta centavos
4	ESCOVA DE AÇO PARA LIMPEZA DE BROCAS, COM CORPO PLÁSTICO, CAPA PROTETORA E MECANISMO RETRÁTIL.	UND	8	KG	R\$ 7,70	sete reais e setenta centavos	R\$ 61,60	sessenta e um reais e sessenta centavos

# Distrimédica



5	ÓLEO LUBRIFICANTE 100% MINERAL, PARA LUBRIFICAÇÃO DE CANETAS DE ALTA E BAIXA ROTAÇÕES, COM BAIXA VISCOSIDADE, ELEVADO GRAU DE PUREZA E ADITIVOS ESPECIAIS QUE PREVINAM OXIDAÇÕES E REDUZAM OS ATRITOS DAS PARTES MÓVEIS. EMBALADOS EM FRASCOS COM APROXIMADAMENTE	TUBO	25	MAQUIRA	R\$ 19,48	dezenove reais e quarenta e oito centavos	R\$ 487,00	quatrocentos e oitenta e sete reais
6	CARTELA PARA RAO-X COM DOIS FUIROS	PACOTE	3	DALLAS	R\$ 12,50	doze reais e cinquenta centavos	R\$ 37,50	trinta e sete reais e cinquenta centavos
7	SOLUÇÃO CONTENDO: ÁGUA, HIDRÓQUINONA, COM CAPACIDADE DE FIXAÇÃO EM UM INTERVALO DE TEMPO DE 1 A 10 MINUTOS, CONTENDO 475ML.	FRASCO	10	CAITHEC	R\$ 11,88	onze reais e oitenta e oito centavos	R\$ 118,80	cento e dezotto reais e oitenta centavos
8	SOLUÇÃO COMPOSTA POR: ÁGUA, SULFATO DE ALUMÍNIO, TIOSSULFATO DE AMÔNIA, COM CAPACIDADE DE REVELAÇÃO ENTRE 1 E 3 MINUTOS, CONTENDO 475ML.	FRASCO	10	CAITHEC	R\$ 11,88	onze reais e oitenta e oito centavos	R\$ 118,80	cento e dezotto reais e oitenta centavos
9	EMBALAGEM CONTENDO 150 UNDS (PELICULAS) COM 3X4 CENTÍMETROS, COM SENSIBILIDADE PARA TRABALHO DE TEMPO EXPOSIÇÃO ENTRE 5 A 12 SEGUNDOS, PARA PROCESSO DE REVELAÇÃO MANUAL, COM TEMPO DE REVELAÇÃO DE APROXIMADAMENTE 10 MINUTOS E SECAGEM AO AMBIENTE DA CLIMATI	CX	5	CARESTREAM	R\$ 349,75	trezentos e quarenta e nove reais e setenta e cinco centavos	R\$ 1.748,75	mil setecentos e quarenta e oito reais e setenta e cinco centavos
10	SOLUÇÃO ESTERILIZANTE PARA INSTRUMENTAL, BASE DE GLUTARALDEÍDO A 2% PRÉ-ATIVADO (2,00G), EXCIPIENTE Q.S.P. A 100,00G, FRASCO PLÁSTICO COM 1 LITRO PARA 28 DIAS.	FRASCO	75	RIOQUIMICA	R\$ 24,38	vinte e quatro reais e trinta e oito centavos	R\$ 1.828,50	mil oitocentos e vinte e oito reais e cinquenta centavos
11	ÁLCOOL ETÍLICO 70%-EMBALAGEM C/ DADOS DE IDENTIFICAÇÃO E PROCEDÊNCIA, DATA DE FABRICAÇÃO, TEMPO DE VALIDADE E REGISTRO EM ORGÃO COMPETENTE. EMBALAGEM CONTENDO 01 LITRO.	FRASCO	90	ITAJÁ	R\$ 7,88	sete reais e oitenta e oito centavos	R\$ 709,20	setecentos e nove reais e vinte centavos
12	DETERGENTE ENZIMÁTICO PARA LAVAGEM DE MATERIAL EM AÇO INOXIDÁVEL, PRODUTO BIODEGRADÁVEL, COM FÓRMULA ESPECIAL COM OS ENZIMAS E TENSIOATIVOS SINÉRGICOS QUE GARANTEM A ALTA EFICÁCIA DA LIMPEZA, MESMO EM PRESENÇA DE MATERIAL BIOLÓGICO RESSECADO, COM CAPACIDADE	FRASCO	20	KELLDRIN	R\$ 35,88	trinta e cinco reais e oitenta e oito centavos	R\$ 717,60	setecentos e dezesseis reais e oitenta centavos
13	CIMENTO A BASE ÓXIDO DE ZINCO SEM EUGENOL PARA OBTURAÇÃO PROVISÓRIA ENTRE SESSÕES DE TRATAMENTO ENDODONTICO, VEDAMENTE HERMÉTICO DA CÂMARA PULPAR EM RELAÇÃO AO MEIO BUCAL, ADEQUAÇÃO DO MEIO BUCAL, CURATIVO PARA CLAREAMENTO DE DENTES DESVITALIZADOS. FRASCO 25MG.	FRASCO	10	IODONTOSUL	R\$ 6,25	seis reais e vinte e cinco centavos	R\$ 62,50	sessenta e dois reais e cinquenta centavos
14	LIMA KERR 1ª SÉRIE Nº 15, 25MM, CABO PLÁSTICO E PONTA EM AÇO INOXIDÁVEL DIN 1.4310, ELETRO-POLIDA, PERTENCENTE À CLASSIFICAÇÃO AISI 302 (304) (COM 17% DE CROMO E 8% DE NIQUEL, APROXIMADAMENTE) FABRICADO POR USINAGEM. INSTRUMENTO DE CORTE PRECISO, TIPO QUAD	CX	10	INJECTA	R\$ 50,80	cinquenta reais e sessenta centavos	R\$ 508,00	quinhentos e seis reais
15	LIMA KERR 2ª SÉRIE (45 A 80) 25MM, CABO PLÁSTICO E PONTA EM AÇO INOXIDÁVEL DIN 1.4310, ELETRO-POLIDA, PERTENCENTE À CLASSIFICAÇÃO AISI 302 (304) (COM 17% DE CROMO E 8% DE NIQUEL, APROXIMADAMENTE) FABRICADO POR USINAGEM. INSTRUMENTO DE CORTE PRECISO, ATENDE	CX	10	INJECTA	R\$ 50,80	cinquenta reais e sessenta centavos	R\$ 506,00	quinhentos e seis reais
16	TRICRESOL FORMALINA - COMPOSTA BASICAMENTE POR FORMOL E COMPOSTOS FENÓLICOS. FRASCO 20ML.	FRASCO	10	IODONTOSUL	R\$ 8,00	oito reais	R\$ 80,00	oitenta reais
17	HIPOCLORITO DE SÓDIO - SOLUÇÃO DE 3 - 5 %, SODA CLORADA, EMBALADO EM RECIPIENTE ESCURO COM APROXIMADAMENTE 1000ML.	FRASCO	15	FORTSAN	R\$ 7,75	sete reais e setenta e cinco centavos	R\$ 116,25	cento e dezesseis reais e cinquenta centavos
18	ÓCULOS DE PROTEÇÃO USO HOSPITALAR - LENTES ACRÍLICO TRANSPARENTE; PARA PROCEDIMENTO; COM LENTES INCOLOR, TRANSPARENTE; COM ARMAÇÃO EM AÇO REVESTIDO EM POLIPROPILENO; POSSUI UMA PELÍCULA ANTI-EMBAÇANTE, CURVADO PARA DAR VISÃO SEM DISTORÇÃO EM TODAS AS DIRE	UND	8	DELTA PLUS	R\$ 9,00	nove reais	R\$ 72,00	setenta e dois reais
19	POTE DE PLÁSTICO, TIPO DAPPEN, PARA MANIPULAÇÃO DE MATERIAL ODONTOLÓGICO, EMBALADO INDIVIDUALMENTE; DEVERÁ APRESENTAR GRAVAÇÃO COM CLARA IDENTIFICAÇÃO DO CÓDIGO DO LOTE DE FABRICAÇÃO E DA MARCA DO FABRICANTE (LOGOTIPO OU MARCA); REGISTRO NO MS. AUTOCLAVÁVEL.	UND	15	JOM	R\$ 5,40	cinco reais e quarenta centavos	R\$ 81,00	oitenta e um reais
20	PORTA MATRIZ, TIPO TOFLEMIRE, PARA CONFORMAÇÃO DE AMÁLGAMA, EM AÇO INOX AISI 420, DE USO ODONTOLÓGICO; O INSTRUMENTAL DEVERÁ ESTAR DE ACORDO COM AS NORMAS NBR-7153 E DIN-MEDIZ IN-1. A PEÇA DEVERÁ APRESENTAR TRATAMENTO TÉRMICO INTEGRAL E HOMOGÊNEO QUE LHE GARANTA FLEXIBILIDADE E RESISTÊNCIA A CORROSÃO, CONTER GRAVAÇÃO COM CLARA IDENTIFICAÇÃO DO CÓDIGO DO LOTE DE FABRICAÇÃO E DA MARCA DO FABRICANTE (LOGOTIPO OU MARCA); REGISTRO NO MS. AUTOCLAVÁVEL A 135°C, GARANTIA CONTRA DEFEITOS DE FABRICAÇÃO MÍNIMA DE 12 (DOZE) MESES CONTADOS A PARTIR DA DATA DE ENTREGA/INSTALAÇÃO DOS INSTRUMENTAIS. GARANTIA MÍNIMA PARA ASSISTÊNCIA TÉCNICA DE 60 (SESSENTA) MESES CONTADOS A PARTIR DA DATA DE ENTREGA	UND	15	CASSIFLEX	R\$ 34,95	trinta e quatro reais e noventa e cinco centavos	R\$ 524,25	quinhentos e vinte e quatro reais e vinte e cinco centavos
21	PORTA AMÁLGAMA, CONFECCIONADO EM PLÁSTICO INJETADO, PARA USO ODONTOLÓGICO; O INSTRUMENTAL DEVERÁ ESTAR DE ACORDO COM AS NORMAS NBR-7153 E DIN-MEDIZ IN-1. A PEÇA DEVERÁ APRESENTAR TRATAMENTO TÉRMICO INTEGRAL E HOMOGÊNEO QUE LHE GARANTA FLEXIBILIDADE E RESISTÊNCIA A CORROSÃO, CONTER GRAVAÇÃO COM CLARA IDENTIFICAÇÃO DO CÓDIGO DO LOTE DE FABRICAÇÃO E DA MARCA DO FABRICANTE (LOGOTIPO OU MARCA); REGISTRO NO MS. AUTOCLAVÁVEL A 135°C, GARANTIA CONTRA DEFEITOS DE FABRICAÇÃO MÍNIMA DE 12 (DOZE) MESES CONTADOS A PARTIR DA DATA DE ENTREGA/INSTALAÇÃO DOS INSTRUMENTAIS. GARANTIA MÍNIMA PARA ASSISTÊNCIA TÉCNICA DE 60 (SESSENTA) MESES CONTADOS A PARTIR DA DATA DE ENTREGA	UND	6	MAQUIRA	R\$ 13,35	treze reais e trinta e cinco centavos	R\$ 80,10	oitenta reais e dez centavos

Distrimédica Comércio de Produtos Médicos e Odontológicos Ltda.

Rua E, nº 58 | Loteamento dos Expedicionários II, Bairro: Dendê | Fone: (85) 3099.4959

CNPJ: 16.902.612/0001-00 | INS. ESTADUAL: 06.506198-5 | CEP: 60.714.705 | [distrimedica@distrimedica.com.br](mailto:distrimedica@distrimedica.com.br)

# Distrimédica



22	BANDEJA PARA INSTRUMENTAL, MEDINDO 22CM X 12CM X 1,5CM CONFECCIONADA EM AÇO INOX AISI 420. O INSTRUMENTAL DEVERÁ ESTAR DE ACORDO COM AS NORMAS NBR-7153 E DIN-MEDIZ IN-1. A PEÇA DEVERÁ CONTER GRAVAÇÃO COM CLARA IDENTIFICAÇÃO DO CÓDIGO DO LOTE DE FABRICAÇÃO	UND	20	FAVA	R\$	43,33	quarenta e três reais e trinta e três centavos	R\$	886,80	oitocentos e sessenta e seis reais e sessenta centavos
nove mil, quinhentos e cinquenta e três reais e setenta centavos										
									R\$	8.553,70

**LOTE 05**

ITEM	ESPECIFICAÇÃO	UND	QUANT. TOTAL	MARCA	UNITÁRIO	EXTENSO UNITÁRIO	TOTAL	EXTENSO TOTAL		
1	BRUNIDOR DE AMÁLGAMA, PONTA SIMPLES, NO. 29 EM AÇO INOX AISI 420, DE USO ODONTOLÓGICO; O INSTRUMENTAL DEVERÁ ESTAR DE ACORDO COM AS NORMAS NBR-7153 E DIN-MEDIZ IN-1. A PEÇA DEVERÁ APRESENTAR TRATAMENTO TÉRMICO INTEGRAL E HOMOGÊNEO QUE LHE GARANTA FLEXIBILIDADE E RESISTÊNCIA A CORROSÃO, CONTER GRAVAÇÃO COM CLARA IDENTIFICAÇÃO DO CÓDIGO DO LOTE DE FABRICAÇÃO E DA MARCA DO FABRICANTE (LOGOTIPO OU MARCA). REGISTRO NO MS. AUTOCLAVÁVEL A 135°C. GARANTIA CONTRA DEFEITOS DE FABRICAÇÃO MÍNIMA DE 12 (DOZE) MESES CONTADOS A PARTIR DA DATA DE ENTREGA/INSTALAÇÃO DOS INSTRUMENTAIS. GARANTIA MÍNIMA PARA ASSISTÊNCIA TÉCNICA DE 60 (SESENTA) MESES CONTADOS A PARTIR DA DATA DE ENTREGA	UND	25	CASSIFLEX	R\$	8,93	oito reais e noventa e três centavos	R\$	223,25	duzentos e vinte e três reais e trinta e cinco centavos
2	BRUNIDOR DE AMÁLGAMA, PONTA SIMPLES, NO. 33 EM AÇO INOX AISI 420, DE USO ODONTOLÓGICO; O INSTRUMENTAL DEVERÁ ESTAR DE ACORDO COM AS NORMAS NBR-7153 E DIN-MEDIZ IN-1. A PEÇA DEVERÁ APRESENTAR TRATAMENTO TÉRMICO INTEGRAL E HOMOGÊNEO QUE LHE GARANTA FLEXIBILIDADE E RESISTÊNCIA A CORROSÃO, CONTER GRAVAÇÃO COM CLARA IDENTIFICAÇÃO DO CÓDIGO DO LOTE DE FABRICAÇÃO E DA MARCA DO FABRICANTE (LOGOTIPO OU MARCA). REGISTRO NO MS. AUTOCLAVÁVEL A 135°C. GARANTIA CONTRA DEFEITOS DE FABRICAÇÃO MÍNIMA DE 12 (DOZE) MESES CONTADOS A PARTIR DA DATA DE ENTREGA/INSTALAÇÃO DOS INSTRUMENTAIS. GARANTIA MÍNIMA PARA ASSISTÊNCIA TÉCNICA DE 60 (SESENTA) MESES CONTADOS A PARTIR DA DATA DE ENTREGA	UND	15	CASSIFLEX	R\$	13,75	treze reais e setenta e cinco centavos	R\$	206,25	duzentos e seis reais e vinte e cinco centavos
3	COLHER PARA REMOÇÃO DE DENTINA, NO. 05 EM AÇO INOX AISI 420, DE USO ODONTOLÓGICO; O INSTRUMENTAL DEVERÁ ESTAR DE ACORDO COM AS NORMAS NBR-7153 E DIN-MEDIZ IN-1. A PEÇA DEVERÁ APRESENTAR TRATAMENTO TÉRMICO INTEGRAL E HOMOGÊNEO QUE LHE GARANTA FLEXIBILIDADE E RESISTÊNCIA A CORROSÃO, CONTER GRAVAÇÃO COM CLARA IDENTIFICAÇÃO DO CÓDIGO DO LOTE DE FABRICAÇÃO E DA MARCA DO FABRICANTE (LOGOTIPO OU MARCA). REGISTRO NO MS. AUTOCLAVÁVEL A 135°C. GARANTIA CONTRA DEFEITOS DE FABRICAÇÃO MÍNIMA DE 12 (DOZE) MESES CONTADOS A PARTIR DA DATA DE ENTREGA/INSTALAÇÃO DOS INSTRUMENTAIS. GARANTIA MÍNIMA PARA ASSISTÊNCIA TÉCNICA DE 60 (SESENTA) MESES CONTADOS A PARTIR DA DATA DE ENTREGA	UND	15	CASSIFLEX	R\$	8,93	oito reais e noventa e três centavos	R\$	133,95	cento e trinta e três reais e noventa e cinco centavos
4	COLHER PARA REMOÇÃO DE DENTINA, NO. 17 EM AÇO INOX AISI 420, DE USO ODONTOLÓGICO; O INSTRUMENTAL DEVERÁ ESTAR DE ACORDO COM AS NORMAS NBR-7153 E DIN-MEDIZ IN-1. A PEÇA DEVERÁ APRESENTAR TRATAMENTO TÉRMICO INTEGRAL E HOMOGÊNEO QUE LHE GARANTA FLEXIBILIDADE E RESISTÊNCIA A CORROSÃO, CONTER GRAVAÇÃO COM CLARA IDENTIFICAÇÃO DO CÓDIGO DO LOTE DE FABRICAÇÃO E DA MARCA DO FABRICANTE (LOGOTIPO OU MARCA). REGISTRO NO MS. AUTOCLAVÁVEL A 135°C. GARANTIA CONTRA DEFEITOS DE FABRICAÇÃO MÍNIMA DE 12 (DOZE) MESES CONTADOS A PARTIR DA DATA DE ENTREGA/INSTALAÇÃO DOS INSTRUMENTAIS. GARANTIA MÍNIMA PARA ASSISTÊNCIA TÉCNICA DE 60 (SESENTA) MESES CONTADOS A PARTIR DA DATA DE ENTREGA	UND	15	CASSIFLEX	R\$	8,93	oito reais e noventa e três centavos	R\$	133,95	cento e trinta e três reais e noventa e cinco centavos
5	ESCULPIDOR DE AMÁLGAMA, TIPO DISCLÓIDE-CLEÓIDE, EM AÇO INOX AISI 420, DE USO ODONTOLÓGICO; O INSTRUMENTAL DEVERÁ ESTAR DE ACORDO COM AS NORMAS NBR-7153 E DIN-MEDIZ IN-1. A PEÇA DEVERÁ APRESENTAR TRATAMENTO TÉRMICO INTEGRAL E HOMOGÊNEO QUE LHE GARANTA FLEXIBILIDADE E RESISTÊNCIA A CORROSÃO, CONTER GRAVAÇÃO COM CLARA IDENTIFICAÇÃO DO CÓDIGO DO LOTE DE FABRICAÇÃO E DA MARCA DO FABRICANTE (LOGOTIPO OU MARCA). REGISTRO NO MS. AUTOCLAVÁVEL A 135°C. GARANTIA CONTRA DEFEITOS DE FABRICAÇÃO MÍNIMA DE 12 (DOZE) MESES CONTADOS A PARTIR DA DATA DE ENTREGA/INSTALAÇÃO DOS INSTRUMENTAIS. GARANTIA MÍNIMA PARA ASSISTÊNCIA TÉCNICA DE 60 (SESENTA) MESES CONTADOS A PARTIR DA DATA DE ENTREGA	UND	15	CASSIFLEX	R\$	9,50	nove reais e cinquenta centavos	R\$	142,50	cento e quarenta e dois reais e cinquenta centavos
6	ESCULPIDOR DE AMÁLGAMA, TIPO HOLLEMBACK, NO. 03S EM AÇO INOX AISI 420, DE USO ODONTOLÓGICO; O INSTRUMENTAL DEVERÁ ESTAR DE ACORDO COM AS NORMAS NBR-7153 E DIN-MEDIZ IN-1. A PEÇA DEVERÁ APRESENTAR TRATAMENTO TÉRMICO INTEGRAL E HOMOGÊNEO QUE LHE GARANTA FLEXIBILIDADE E RESISTÊNCIA A CORROSÃO, CONTER GRAVAÇÃO COM CLARA IDENTIFICAÇÃO DO CÓDIGO DO LOTE DE FABRICAÇÃO E DA MARCA DO FABRICANTE (LOGOTIPO OU MARCA). REGISTRO NO MS. AUTOCLAVÁVEL A 135°C. GARANTIA CONTRA DEFEITOS DE FABRICAÇÃO MÍNIMA DE 12 (DOZE) MESES CONTADOS A PARTIR DA DATA DE ENTREGA/INSTALAÇÃO DOS INSTRUMENTAIS. GARANTIA MÍNIMA PARA ASSISTÊNCIA TÉCNICA DE 60 (SESENTA) MESES CONTADOS A PARTIR DA DATA DE ENTREGA	UND	25	CASSIFLEX	R\$	8,93	oito reais e noventa e três centavos	R\$	223,25	duzentos e vinte e três reais e trinta e cinco centavos



# Distrimédica



7	CABO PARA ESPELHO INTRAORAL, NO. 16, EM AÇO INOX AISI 420, DE USO ODONTOLÓGICO; O INSTRUMENTAL DEVERÁ ESTAR DE ACORDO COM AS NORMAS NBR-7153 E DIN-MEDIZ IN-1. A PEÇA DEVERÁ APRESENTAR TRATAMENTO TÉRMICO INTEGRAL E HOMOGÊNEO QUE LHE GARANTA FLEXIBILIDADE E RESISTÊNCIA A CORROSÃO, CONTER GRAVAÇÃO COM CLARA IDENTIFICAÇÃO DO CÓDIGO DO LOTE DE FABRICAÇÃO E DA MARCA DO FABRICANTE (LOGOTIPO OU MARCA). REGISTRO NO MS. AUTOCLAVÁVEL A 135°C. GARANTIA CONTRA DEFEITOS DE FABRICAÇÃO MÍNIMA DE 12 (DOZE) MESES CONTADOS A PARTIR DA DATA DE ENTREGA/INSTALAÇÃO DOS INSTRUMENTAIS. GARANTIA MÍNIMA PARA ASSISTÊNCIA TÉCNICA DE 60 (SESSENTA) MESES CONTADOS A PARTIR DA DATA DE ENTREGA	UND	80	CASSIFLEX	R\$	3,75	três reais e setenta e cinco centavos	R\$	300,00	trezentos reais
8	ESPÁTULA, TIPO LECRON, EM AÇO INOX AISI 420, DE USO ODONTOLÓGICO; O INSTRUMENTAL DEVERÁ ESTAR DE ACORDO COM AS NORMAS NBR-7153 E DIN-MEDIZ IN-1. A PEÇA DEVERÁ APRESENTAR TRATAMENTO TÉRMICO INTEGRAL E HOMOGÊNEO QUE LHE GARANTA FLEXIBILIDADE E RESISTÊNCIA A CORROSÃO, CONTER GRAVAÇÃO COM CLARA IDENTIFICAÇÃO DO CÓDIGO DO LOTE DE FABRICAÇÃO E DA MARCA DO FABRICANTE (LOGOTIPO OU MARCA). REGISTRO NO MS. AUTOCLAVÁVEL A 135°C. GARANTIA CONTRA DEFEITOS DE FABRICAÇÃO MÍNIMA DE 12 (DOZE) MESES CONTADOS A PARTIR DA DATA DE ENTREGA/INSTALAÇÃO DOS INSTRUMENTAIS. GARANTIA MÍNIMA PARA ASSISTÊNCIA TÉCNICA DE 60 (SESSENTA) MESES CONTADOS A PARTIR DA DATA DE ENTREGA	UND	2	CASSIFLEX	R\$	10,45	dez reais e quarenta e cinco centavos	R\$	20,90	vinte reais e noventa centavos
9	ESPÁTULA, NO. 24F, EM AÇO INOX AISI 420, DE USO ODONTOLÓGICO; O INSTRUMENTAL DEVERÁ ESTAR DE ACORDO COM AS NORMAS NBR-7153 E DIN-MEDIZ IN-1. A PEÇA DEVERÁ APRESENTAR TRATAMENTO TÉRMICO INTEGRAL E HOMOGÊNEO QUE LHE GARANTA FLEXIBILIDADE E RESISTÊNCIA A CORROSÃO, CONTER GRAVAÇÃO COM CLARA IDENTIFICAÇÃO DO CÓDIGO DO LOTE DE FABRICAÇÃO E DA MARCA DO FABRICANTE (LOGOTIPO OU MARCA). REGISTRO NO MS. AUTOCLAVÁVEL A 135°C. GARANTIA CONTRA DEFEITOS DE FABRICAÇÃO MÍNIMA DE 12 (DOZE) MESES CONTADOS A PARTIR DA DATA DE ENTREGA/INSTALAÇÃO DOS INSTRUMENTAIS. GARANTIA MÍNIMA PARA ASSISTÊNCIA TÉCNICA DE 60 (SESSENTA) MESES CONTADOS A PARTIR DA DATA DE ENTREGA	UND	10	CASSIFLEX	R\$	11,33	onze reais e trinta e três centavos	R\$	113,30	cento e treze reais e trinta centavos
10	ESPÁTULA PARA INSERÇÃO DE RESINA, NO. 01, PARA USO EM ADULTOS, EM AÇO INOX AISI 420, DE USO ODONTOLÓGICO; O INSTRUMENTAL DEVERÁ ESTAR DE ACORDO COM AS NORMAS NBR-7153 E DIN-MEDIZ IN-1. A PEÇA DEVERÁ APRESENTAR TRATAMENTO TÉRMICO INTEGRAL E HOMOGÊNEO QUE LHE GARANTA FLEXIBILIDADE E RESISTÊNCIA A CORROSÃO, CONTER GRAVAÇÃO COM CLARA IDENTIFICAÇÃO DO CÓDIGO DO LOTE DE FABRICAÇÃO E DA MARCA DO FABRICANTE (LOGOTIPO OU MARCA). REGISTRO NO MS. AUTOCLAVÁVEL A 135°C. GARANTIA CONTRA DEFEITOS DE FABRICAÇÃO MÍNIMA DE 12 (DOZE) MESES CONTADOS A PARTIR DA DATA DE ENTREGA/INSTALAÇÃO DOS INSTRUMENTAIS. GARANTIA MÍNIMA PARA ASSISTÊNCIA TÉCNICA DE 60 (SESSENTA) MESES CONTADOS A PARTIR DA DATA DE ENTREGA	UND	30	CASSIFLEX	R\$	11,33	onze reais e trinta e três centavos	R\$	339,90	trezentos e trinta e nove reais e noventa centavos
11	PLACA DE VIDRO, DE 7,5 X 15,0 CM, COM ESPESURA DE 20 MM, PARA MANIPULAÇÃO DE MATERIAL ODONTOLÓGICO, EMBALADAS INDIVIDUALMENTE, CONTENDO DO LADO DE FORA IDENTIFICAÇÃO O FABRICANTE; CONFECCIONADAS EM ALUMÍNIO, SEGUINDO AS NORMAS NBR-7153 E DIN-MEDIZ IN-1.	UND	6	JON	R\$	19,38	dezenove reais e trinta e oito centavos	R\$	116,28	cento e dezesseis reais e vinte e oito centavos
12	PORTA ALGODÃO COM MOLA	UND	4	FAVA	R\$	82,75	oitenta e dois reais e setenta e cinco centavos	R\$	331,00	trezentos e trinta e um reais
13	PORTA RESÍDUO	UND	4	FAVA	R\$	82,75	oitenta e dois reais e setenta e cinco centavos	R\$	331,00	trezentos e trinta e um reais
14	CALÇADOR Nº 01 TIPO WARD EM AÇO INOXIDÁVEL AISI 420, AUTOCLAVÁVEL	UND	6	CASSIFLEX	R\$	8,93	oito reais e noventa e três centavos	R\$	53,58	cinquenta e três reais e cinquenta e oito centavos
15	CALÇADOR Nº 02 TIPO WARD EM AÇO INOXIDÁVEL AISI 420, AUTOCLAVÁVEL	UND	6	CASSIFLEX	R\$	8,93	oito reais e noventa e três centavos	R\$	53,58	cinquenta e três reais e cinquenta e oito centavos
16	CALÇADOR Nº 03 TIPO WARD EM AÇO INOXIDÁVEL AISI 420, AUTOCLAVÁVEL	UND	6	CASSIFLEX	R\$	8,93	oito reais e noventa e três centavos	R\$	53,58	cinquenta e três reais e cinquenta e oito centavos
17	CALÇADOR Nº 04 TIPO WARD EM AÇO INOXIDÁVEL AISI 420, AUTOCLAVÁVEL	UND	6	CASSIFLEX	R\$	8,93	oito reais e noventa e três centavos	R\$	53,58	cinquenta e três reais e cinquenta e oito centavos
18	CALÇADOR Nº 05 TIPO WARD EM AÇO INOXIDÁVEL AISI 420, AUTOCLAVÁVEL	UND	6	CASSIFLEX	R\$	8,93	oito reais e noventa e três centavos	R\$	53,58	cinquenta e três reais e cinquenta e oito centavos
19	CALÇADOR Nº 06 TIPO WARD EM AÇO INOXIDÁVEL AISI 420, AUTOCLAVÁVEL	UND	6	CASSIFLEX	R\$	8,93	oito reais e noventa e três centavos	R\$	53,58	cinquenta e três reais e cinquenta e oito centavos
20	SACADOR DE BROÇA ADAPTÁVEL PARA CANETAS DE ALTA ROTAÇÃO, AUTOCLAVÁVEL	UND	6	DENTSCARE	R\$	42,50	quarenta e dois reais e cinquenta centavos	R\$	255,00	duzentos e cinquenta e cinco reais
21	SERINGA PARA ANESTESIA ODONTOLÓGICA, COM REFLUXO, COM CAPACIDADE VOLUMÉTRICA DE 1,8 ML, EM AÇO INOX AISI 420; O INSTRUMENTAL DEVERÁ ESTAR DE ACORDO COM AS NORMAS NBR-7153 E DIN-MEDIZ IN-1. A PEÇA DEVERÁ APRESENTAR TRATAMENTO TÉRMICO INTEGRAL E HOMOGÊNEO QUE LHE GARANTA FLEXIBILIDADE E RESISTÊNCIA A CORROSÃO, CONTER GRAVAÇÃO COM CLARA IDENTIFICAÇÃO DO CÓDIGO DO LOTE DE FABRICAÇÃO E DA MARCA DO FABRICANTE (LOGOTIPO OU MARCA). REGISTRO NO MS. AUTOCLAVÁVEL A 135°C. GARANTIA CONTRA DEFEITOS DE FABRICAÇÃO MÍNIMA DE 12 (DOZE) MESES CONTADOS A PARTIR DA DATA DE ENTREGA/INSTALAÇÃO DOS INSTRUMENTAIS. GARANTIA MÍNIMA PARA ASSISTÊNCIA TÉCNICA DE 60 (SESSENTA) MESES CONTADOS A PARTIR DA DATA DE ENTREGA.	UND	20	CASSIFLEX	R\$	42,45	quarenta e dois reais e quarenta e cinco centavos	R\$	849,00	oitocentos e quarenta e nove reais

Distrimédica Comércio de Produtos Médicos e Odontológicos Ltda.

Rua E, nº 58 | Loteamento dos Expedicionários II, Bairro: Dendê | Fone: (85) 3099.4959

CNPJ: 16.902.612/0001-00 | INS. ESTADUAL: 06.506198-5 | CEP: 60.714.705 | [distrimedica@distrimedica.com.br](mailto:distrimedica@distrimedica.com.br)

# Distrimédica



22	PINÇA CLÍNICA, PONTA ANGULADA, EM AÇO INOX AISI 420, DE USO ODONTOLÓGICO; O INSTRUMENTAL DEVERÁ ESTAR DE ACORDO COM AS NORMAS NBR-7153 E DIN-MEDIZ IN-1. A PEÇA DEVERÁ APRESENTAR TRATAMENTO TÉRMICO INTEGRAL E HOMOGÊNEO QUE LHE GARANTA FLEXIBILIDADE E RESISTÊNCIA A CORROSÃO, CONTER GRAVAÇÃO COM CLARA IDENTIFICAÇÃO DO CÓDIGO DO LOTE DE FABRICAÇÃO E DA MARCA DO FABRICANTE (LOGOTIPO OU MARCA), REGISTRO NO MS. AUTOCLAVÁVEL A 135°C. GARANTIA CONTRA DEFEITOS DE FABRICAÇÃO MÍNIMA DE 12 (DOZE) MESES CONTADOS A PARTIR DA DATA DE ENTREGA/INSTALAÇÃO DOS INSTRUMENTAIS. GARANTIA MÍNIMA PARA ASSISTÊNCIA TÉCNICA DE 60 (SESENTA) MESES CONTADOS A PARTIR DA DATA DE ENTREGA.	UND	30	CASSIFLEX	R\$ 12,75	doze reais e setenta e cinco centavos	R\$ 382,50	trezentos e oitenta e dois reais e cinquenta centavos
23	ESTOJO PARA ESTERILIZAÇÃO PARA USO ODONTOLÓGICO, CONFECCIONADO EM AÇO INOX AISI 420, MEDINDO 26 X 12 X 6 CM; PARA USO EM ESTUFA OU AUTOCLAVE; FORMATO RETANGULAR, COM TAMPÁ; O INSTRUMENTAL DEVERÁ ESTAR DE ACORDO COM AS NORMAS NBR-7153 E DIN-MEDIZ IN-1. A PEÇA DEVERÁ CONTER GRAVAÇÃO COM CLARA IDENTIFICAÇÃO DO CÓDIGO DO LOTE DE FABRICAÇÃO E DA MARCA DO FABRICANTE (LOGOTIPO OU MARCA), REGISTRO NO MS. AUTOCLAVÁVEL A 135°C. GARANTIA CONTRA DEFEITOS DE FABRICAÇÃO MÍNIMA DE 12 (DOZE) MESES CONTADOS A PARTIR DA DATA DE ENTREGA/INSTALAÇÃO DOS INSTRUMENTAIS. GARANTIA MÍNIMA PARA ASSISTÊNCIA TÉCNICA DE 60 (SESENTA) MESES CONTADOS A PARTIR DA DATA DE ENTREGA.	UND	10	CASSIFLEX	R\$ 262,50	duzentos e sessenta e dois reais e cinquenta centavos	R\$ 2.625,00	dois mil, seiscentos e vinte e cinco reais
24	CUBA REDONDA COM 09 CM DE DIÂMETRO DE USO ODONTOLÓGICO, CONFECCIONADO EM AÇO INOX AISI 420; PARA USO EM ESTUFA OU AUTOCLAVE; FORMATO RETANGULAR, COM TAMPÁ; O INSTRUMENTAL DEVERÁ ESTAR DE ACORDO COM AS NORMAS NBR-7153 E DIN-MEDIZ IN-1. A PEÇA DEVERÁ CONTER GRAVAÇÃO COM CLARA IDENTIFICAÇÃO DO CÓDIGO DO LOTE DE FABRICAÇÃO E DA MARCA DO FABRICANTE (LOGOTIPO OU MARCA), REGISTRO NO MS. AUTOCLAVÁVEL A 135°C. GARANTIA CONTRA DEFEITOS DE FABRICAÇÃO MÍNIMA DE 12 (DOZE) MESES CONTADOS A PARTIR DA DATA DE ENTREGA/INSTALAÇÃO DOS INSTRUMENTAIS. GARANTIA MÍNIMA PARA ASSISTÊNCIA TÉCNICA DE 60 (SESENTA) MESES CONTADOS A PARTIR DA DATA DE ENTREGA.	UND	4	FAVA	R\$ 23,00	vinte e três reais	R\$ 92,00	noventa e dois reais
25	AFASTADOR DE BOCHECHAS, TIPO MEAD, EM AÇO INOX AISI 420, DE USO ODONTOLÓGICO; O INSTRUMENTAL DEVERÁ ESTAR DE ACORDO COM AS NORMAS NBR-7153 E DIN-MEDIZ IN-1. A PEÇA DEVERÁ APRESENTAR TRATAMENTO TÉRMICO INTEGRAL E HOMOGÊNEO QUE LHE GARANTA FLEXIBILIDADE E RESISTÊNCIA A CORROSÃO, CONTER GRAVAÇÃO COM CLARA IDENTIFICAÇÃO DO CÓDIGO DO LOTE DE FABRICAÇÃO E DA MARCA DO FABRICANTE (LOGOTIPO OU MARCA), REGISTRO NO MS. AUTOCLAVÁVEL A 135°C. GARANTIA CONTRA DEFEITOS DE FABRICAÇÃO MÍNIMA DE 12 (DOZE) MESES CONTADOS A PARTIR DA DATA DE ENTREGA/INSTALAÇÃO DOS INSTRUMENTAIS. GARANTIA MÍNIMA PARA ASSISTÊNCIA TÉCNICA DE 60 (SESENTA) MESES CONTADOS A PARTIR DA DATA DE ENTREGA.	UND	8	ABC	R\$ 22,75	vinte e dois reais e setenta e cinco centavos	R\$ 182,00	cento e oitenta e dois reais
sete mil, trezentos e vinte e dois reais e cinquenta e um centavos							R\$ 7.322,51	

LOTE 06								
ITEM	ESPECIFICAÇÃO	UND	QUANT. TOTAL	MARCA	UNITÁRIO	EXTENSO UNITÁRIO	TOTAL	EXTENSO TOTAL
1	ALAVANCA APICAL, TIPO SELDIN, O CONJUNTO, REFERÊNCIAS 1L, 1R E 2, EM AÇO INOX AISI 420, DE USO ODONTOLÓGICO; O INSTRUMENTAL DEVERÁ ESTAR DE ACORDO COM AS NORMAS NBR-7153 E DIN-MEDIZ IN-1. A PEÇA DEVERÁ APRESENTAR TRATAMENTO TÉRMICO INTEGRAL E HOMOGÊNEO QUE LHE GARANTA FLEXIBILIDADE E RESISTÊNCIA A CORROSÃO, CONTER GRAVAÇÃO COM CLARA IDENTIFICAÇÃO DO CÓDIGO DO LOTE DE FABRICAÇÃO E DA MARCA DO FABRICANTE (LOGOTIPO OU MARCA), REGISTRO NO MS. AUTOCLAVÁVEL A 135°C. GARANTIA CONTRA DEFEITOS DE FABRICAÇÃO MÍNIMA DE 12 (DOZE) MESES CONTADOS A PARTIR DA DATA DE ENTREGA/INSTALAÇÃO DOS INSTRUMENTAIS. GARANTIA MÍNIMA PARA ASSISTÊNCIA TÉCNICA DE 60 (SESENTA) MESES CONTADOS A PARTIR DA DATA DE ENTREGA.	UND	12	ABC	R\$ 122,25	cento e vinte e dois reais e vinte e cinco centavos	R\$ 1.467,00	mil quatrocentos e sessenta e sete reais
2	DESTACADOR DE PERÍOSTEO, TIPO MOLT, NO. 09, EM AÇO INOX AISI 420, PARA USO ODONTOLÓGICO; O INSTRUMENTAL DEVERÁ ESTAR DE ACORDO COM AS NORMAS NBR-7153 E DIN-MEDIZ IN-1. A PEÇA DEVERÁ APRESENTAR TRATAMENTO TÉRMICO INTEGRAL E HOMOGÊNEO QUE LHE GARANTA FLEXIBILIDADE E RESISTÊNCIA A CORROSÃO, CONTER GRAVAÇÃO COM CLARA IDENTIFICAÇÃO DO CÓDIGO DO LOTE DE FABRICAÇÃO E DA MARCA DO FABRICANTE (LOGOTIPO OU MARCA), REGISTRO NO MS. AUTOCLAVÁVEL A 135°C. GARANTIA CONTRA DEFEITOS DE FABRICAÇÃO MÍNIMA DE 12 (DOZE) MESES CONTADOS A PARTIR DA DATA DE ENTREGA/INSTALAÇÃO DOS INSTRUMENTAIS. GARANTIA MÍNIMA PARA ASSISTÊNCIA TÉCNICA DE 60 (SESENTA) MESES CONTADOS A PARTIR DA DATA DE ENTREGA.	UND	12	CASSIFLEX	R\$ 14,95	quatorze reais e noventa e cinco centavos	R\$ 179,40	cento e setenta e nove reais e quarenta centavos
3	TESOURA CIRÚRGICA PEQUENA, COM 12 CM, DE PONTA RETA EM AÇO INOX AISI 420, DE USO ODONTOLÓGICO; O INSTRUMENTAL DEVERÁ ESTAR DE ACORDO COM AS NORMAS NBR-7153 E DIN-MEDIZ IN-1. A PEÇA DEVERÁ APRESENTAR TRATAMENTO TÉRMICO INTEGRAL E HOMOGÊNEO QUE LHE GARANTA FLEXIBILIDADE E RESISTÊNCIA A CORROSÃO, CONTER GRAVAÇÃO COM CLARA IDENTIFICAÇÃO DO CÓDIGO DO LOTE DE FABRICAÇÃO E DA MARCA DO FABRICANTE (LOGOTIPO OU MARCA), REGISTRO NO MS. AUTOCLAVÁVEL A 135°C. GARANTIA CONTRA DEFEITOS DE FABRICAÇÃO MÍNIMA DE 12 (DOZE) MESES CONTADOS A PARTIR DA DATA DE ENTREGA/INSTALAÇÃO DOS INSTRUMENTAIS. GARANTIA MÍNIMA PARA ASSISTÊNCIA TÉCNICA DE 60 (SESENTA) MESES CONTADOS A PARTIR DA DATA DE ENTREGA.	UND	30	CASSIFLEX	R\$ 21,88	vinte e um reais e oitenta e cinco centavos	R\$ 656,40	seiscentos e cinquenta e seis reais e quarenta centavos

Distrimédica Comércio de Produtos Médicos e Odontológicos Ltda.

Rua E, nº 58 | Loteamento dos Expedicionários II, Bairro: Dendê | Fone: (85) 3099.4959

CNPJ: 16.902.612/0001-00 | INS. ESTADUAL: 06.506198-5 | CEP: 60.714.705 | [distrimedica@distrimedica.com.br](mailto:distrimedica@distrimedica.com.br)

# Distrimédica



4	TESOURA DE DISSECÇÃO, TIPO METZENBAUM, COM 10 CM, DE PONTA CURVA EM AÇO INOX AISI 420, DE USO ODONTOLÓGICO; O INSTRUMENTAL DEVERÁ ESTAR DE ACORDO COM AS NORMAS NBR-7153 E DIN-MEDIZ IN-1. A PEÇA DEVERÁ APRESENTAR TRATAMENTO TÉRMICO INTEGRAL E HOMOGÊNEO QUE LHE GARANTA FLEXIBILIDADE E RESISTÊNCIA A CORROSÃO, CONTER GRAVAÇÃO COM CLARA IDENTIFICAÇÃO DO CÓDIGO DO LOTE DE FABRICAÇÃO E DA MARCA DO FABRICANTE (LOGOTIPO OU MARCA). REGISTRO NO MS. AUTOCLAVÁVEL A 135°C. GARANTIA CONTRA DEFEITOS DE FABRICAÇÃO MÍNIMA DE 12 (DOZE) MESES CONTADOS A PARTIR DA DATA DE ENTREGA/INSTALAÇÃO DOS INSTRUMENTAIS. GARANTIA MÍNIMA PARA ASSISTÊNCIA TÉCNICA DE 60 (SESENTA) MESES CONTADOS A PARTIR DA DATA DE ENTREGA.	UND	4	ABC	R\$	40,75	quarenta reais e setenta e cinco centavos	R\$	163,00	cento e sessenta e três reais
5	TESOURA DE DISSECÇÃO, TIPO METZENBAUM, COM 10 CM, DE PONTA RETA EM AÇO INOX AISI 420, DE USO ODONTOLÓGICO; O INSTRUMENTAL DEVERÁ ESTAR DE ACORDO COM AS NORMAS NBR-7153 E DIN-MEDIZ IN-1. A PEÇA DEVERÁ APRESENTAR TRATAMENTO TÉRMICO INTEGRAL E HOMOGÊNEO QUE LHE GARANTA FLEXIBILIDADE E RESISTÊNCIA A CORROSÃO, CONTER GRAVAÇÃO COM CLARA IDENTIFICAÇÃO DO CÓDIGO DO LOTE DE FABRICAÇÃO E DA MARCA DO FABRICANTE (LOGOTIPO OU MARCA). REGISTRO NO MS. AUTOCLAVÁVEL A 135°C. GARANTIA CONTRA DEFEITOS DE FABRICAÇÃO MÍNIMA DE 12 (DOZE) MESES CONTADOS A PARTIR DA DATA DE ENTREGA/INSTALAÇÃO DOS INSTRUMENTAIS. GARANTIA MÍNIMA PARA ASSISTÊNCIA TÉCNICA DE 60 (SESENTA) MESES CONTADOS A PARTIR DA DATA DE ENTREGA.	UND	2	ABC	R\$	40,75	quarenta reais e setenta e cinco centavos	R\$	81,50	oitenta e um reais e cinquenta centavos
6	PIÇA HEMOSTÁTICA, PONTA CURVA, COM 14 CM, EM AÇO INOX AISI 420, DE USO ODONTOLÓGICO; O INSTRUMENTAL DEVERÁ ESTAR DE ACORDO COM AS NORMAS NBR-7153 E DIN-MEDIZ IN-1. A PEÇA DEVERÁ APRESENTAR TRATAMENTO TÉRMICO INTEGRAL E HOMOGÊNEO QUE LHE GARANTA FLEXIBILIDADE	UND	4	ABC	R\$	35,50	trinta e cinco reais e cinquenta centavos	R\$	142,00	cento e quarenta e dois reais
7	PIÇA, TIPO HALSTED MOSQUITO, RETA, 14CM, EM AÇO INOX AISI 420, DE USO ODONTOLÓGICO; O INSTRUMENTAL DEVERÁ ESTAR DE ACORDO COM AS NORMAS NBR-7153 E DIN-MEDIZ IN-1. A PEÇA DEVERÁ APRESENTAR TRATAMENTO TÉRMICO INTEGRAL E HOMOGÊNEO QUE LHE GARANTA FLEXIBILIDADE	UND	2	ABC	R\$	78,75	setenta e oito reais e setenta e cinco centavos	R\$	157,50	cento e cinquenta e sete reais e cinquenta centavos
8	PIÇA, TIPO DENTE DE RATO, COM 14 CM, PARA APREENSÃO DE TECIDO, EM AÇO INOX AISI 420, DE USO ODONTOLÓGICO; O INSTRUMENTAL DEVERÁ ESTAR DE ACORDO COM AS NORMAS NBR-7153 E DIN-MEDIZ IN-1. A PEÇA DEVERÁ APRESENTAR TRATAMENTO TÉRMICO INTEGRAL E HOMOGÊNEO QUE LHE GARANTA FLEXIBILIDADE E RESISTÊNCIA A CORROSÃO, CONTER GRAVAÇÃO COM CLARA IDENTIFICAÇÃO DO CÓDIGO DO LOTE DE FABRICAÇÃO E DA MARCA DO FABRICANTE (LOGOTIPO OU MARCA). REGISTRO NO MS. AUTOCLAVÁVEL A 135°C. GARANTIA CONTRA DEFEITOS DE FABRICAÇÃO MÍNIMA DE 12 (DOZE) MESES CONTADOS A PARTIR DA DATA DE ENTREGA/INSTALAÇÃO DOS INSTRUMENTAIS. GARANTIA MÍNIMA PARA ASSISTÊNCIA TÉCNICA DE 60 (SESENTA) MESES CONTADOS A PARTIR DA DATA DE ENTREGA	UND	2	ABC	R\$	17,13	dezoisete reais e treze centavos	R\$	34,26	trinta e quatro reais e vinte e seis centavos
9	PORTA AGULHAS, TIPO MATHIEU, COM 14 CM, EM AÇO INOX AISI 420, DE USO ODONTOLÓGICO; O INSTRUMENTAL DEVERÁ ESTAR DE ACORDO COM AS NORMAS NBR-7153 E DIN-MEDIZ IN-1. A PEÇA DEVERÁ APRESENTAR TRATAMENTO TÉRMICO INTEGRAL E HOMOGÊNEO QUE LHE GARANTA FLEXIBILIDADE E RESISTÊNCIA A CORROSÃO, CONTER GRAVAÇÃO COM CLARA IDENTIFICAÇÃO DO CÓDIGO DO LOTE DE FABRICAÇÃO E DA MARCA DO FABRICANTE (LOGOTIPO OU MARCA). REGISTRO NO MS. AUTOCLAVÁVEL A 135°C. GARANTIA CONTRA DEFEITOS DE FABRICAÇÃO MÍNIMA DE 12 (DOZE) MESES CONTADOS A PARTIR DA DATA DE ENTREGA/INSTALAÇÃO DOS INSTRUMENTAIS. GARANTIA MÍNIMA PARA ASSISTÊNCIA TÉCNICA DE 60 (SESENTA) MESES CONTADOS A PARTIR DA DATA DE ENTREGA.	UND	12	ABC	R\$	62,88	sessenta e dois reais e oitenta e oito centavos	R\$	754,56	setecentos e cinquenta e quatro reais e cinquenta e seis centavos
10	PORTA AGULHAS, TIPO MAYO, COM 14 CM, EM AÇO INOX AISI 420, DE USO ODONTOLÓGICO; O INSTRUMENTAL DEVERÁ ESTAR DE ACORDO COM AS NORMAS NBR-7153 E DIN-MEDIZ IN-1. A PEÇA DEVERÁ APRESENTAR TRATAMENTO TÉRMICO INTEGRAL E HOMOGÊNEO QUE LHE GARANTA FLEXIBILIDADE E RESISTÊNCIA A CORROSÃO, CONTER GRAVAÇÃO COM CLARA IDENTIFICAÇÃO DO CÓDIGO DO LOTE DE FABRICAÇÃO E DA MARCA DO FABRICANTE (LOGOTIPO OU MARCA). REGISTRO NO MS. AUTOCLAVÁVEL A 135°C. GARANTIA CONTRA DEFEITOS DE FABRICAÇÃO MÍNIMA DE 12 (DOZE) MESES CONTADOS A PARTIR DA DATA DE ENTREGA/INSTALAÇÃO DOS INSTRUMENTAIS. GARANTIA MÍNIMA PARA ASSISTÊNCIA TÉCNICA DE 60 (SESENTA) MESES CONTADOS A PARTIR DA DATA DE ENTREGA.	UND	12	ABC	R\$	32,88	trinta e dois reais e oitenta e oito centavos	R\$	394,56	trezentos e noventa e quatro reais e cinquenta e seis centavos
11	PORTA AGULHAS, TIPO MAYO, COM 17 CM, EM AÇO INOX AISI 420, DE USO ODONTOLÓGICO; O INSTRUMENTAL DEVERÁ ESTAR DE ACORDO COM AS NORMAS NBR-7153 E DIN-MEDIZ IN-1. A PEÇA DEVERÁ APRESENTAR TRATAMENTO TÉRMICO INTEGRAL E HOMOGÊNEO QUE LHE GARANTA FLEXIBILIDADE E RESISTÊNCIA A CORROSÃO, CONTER GRAVAÇÃO COM CLARA IDENTIFICAÇÃO DO CÓDIGO DO LOTE DE FABRICAÇÃO E DA MARCA DO FABRICANTE (LOGOTIPO OU MARCA). REGISTRO NO MS. AUTOCLAVÁVEL A 135°C. GARANTIA CONTRA DEFEITOS DE FABRICAÇÃO MÍNIMA DE 12 (DOZE) MESES CONTADOS A PARTIR DA DATA DE ENTREGA/INSTALAÇÃO DOS INSTRUMENTAIS. GARANTIA MÍNIMA PARA ASSISTÊNCIA TÉCNICA DE 60 (SESENTA) MESES CONTADOS A PARTIR DA DATA DE ENTREGA.	UND	6	ABC	R\$	51,63	cinquenta e um reais e sessenta e três centavos	R\$	309,78	trezentos e nove reais e setenta e oito centavos

quatro mil, trezentos e trinta e nove reais e noventa e seis centavos

R\$ 4.339,96

Distrimédica Comércio de Produtos Médicos e Odontológicos Ltda.

Rua E, nº 58 | Loteamento dos Expedicionários II, Bairro: Dendê | Fone: (85) 3099.4959

CNPJ: 16.902.612/0001-00 | INS. ESTADUAL: 06.506198-5 | CEP: 60.714.705 | [distrimedica@distrimedica.com.br](mailto:distrimedica@distrimedica.com.br)

# Distrimédica

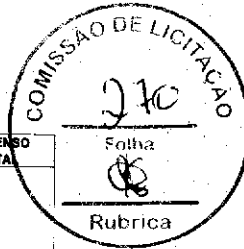

LOTE 07

ITEM	ESPECIFICAÇÃO	UND	QUANT. TOTAL	MARCA	UNITÁRIO	EXTENSO UNITÁRIO	TOTAL	EXTENSO TOTAL
1	FÓRCEPS TIPO ODONTOLÓGICO, PARA USO EM ADULTOS, EM AÇO INOX AISI 420, REFERÊNCIA NÚMERO 150; COM MATERIAL EM ACORDO COM AS NORMAS NBR 7153 E DIN-MEDIZ IN-1. A PEÇA DEVERÁ APRESENTAR TRATAMENTO TÉRMICO INTEGRAL E HOMOGÊNEO QUE LHE GARANTA FLEXIBILIDADE E RESISTÊNCIA A CORROSÃO, CONTENDO GRAVAÇÃO CLARA COM A IDENTIFICAÇÃO DO CÓDIGO DO LOTE DE FABRICAÇÃO E DA MARCA DO FABRICANTE (LOGOTIPO OU MARCA). REGISTRO NO MS. AUTOCLAVÁVEL A 135°C. GARANTIA CONTRA DEFEITOS DE FABRICAÇÃO MÍNIMA DE 12 (DOZE) MESES CONTADOS A PARTIR DA DATA DE ENTREGA/INSTALAÇÃO DOS INSTRUMENTAIS. GARANTIA MÍNIMA PARA ASSISTÊNCIA TÉCNICA DE 60 (SESENTA) MESES CONTADOS A PARTIR DA DATA DE ENTREGA.	UND	10	ABC	R\$ 96,25	noventa e seis reais e vinte e cinco centavos	R\$ 962,50	novecientos e sessenta e dois reais e cinquenta centavos
2	FÓRCEPS TIPO ODONTOLÓGICO, PARA USO EM ADULTOS, EM AÇO INOX AISI 420, REFERÊNCIA NÚMERO 151; COM MATERIAL EM ACORDO COM AS NORMAS NBR 7153 E DIN-MEDIZ IN-1. A PEÇA DEVERÁ APRESENTAR TRATAMENTO TÉRMICO INTEGRAL E HOMOGÊNEO QUE LHE GARANTA FLEXIBILIDADE E RESISTÊNCIA A CORROSÃO, CONTENDO GRAVAÇÃO CLARA COM A IDENTIFICAÇÃO DO CÓDIGO DO LOTE DE FABRICAÇÃO E DA MARCA DO FABRICANTE (LOGOTIPO OU MARCA). REGISTRO NO MS. AUTOCLAVÁVEL A 135°C. GARANTIA CONTRA DEFEITOS DE FABRICAÇÃO MÍNIMA DE 12 (DOZE) MESES CONTADOS A PARTIR DA DATA DE ENTREGA/INSTALAÇÃO DOS INSTRUMENTAIS. GARANTIA MÍNIMA PARA ASSISTÊNCIA TÉCNICA DE 60 (SESENTA) MESES CONTADOS A PARTIR DA DATA DE ENTREGA.	UND	10	ABC	R\$ 96,25	noventa e seis reais e vinte e cinco centavos	R\$ 962,50	novecientos e sessenta e dois reais e cinquenta centavos
3	FÓRCEPS TIPO ODONTOLÓGICO, PARA USO EM ADULTOS, EM AÇO INOX AISI 420, REFERÊNCIA NÚMERO 69; COM MATERIAL EM ACORDO COM AS NORMAS NBR 7153 E DIN-MEDIZ IN-1. A PEÇA DEVERÁ APRESENTAR TRATAMENTO TÉRMICO INTEGRAL E HOMOGÊNEO QUE LHE GARANTA FLEXIBILIDADE E RESISTÊNCIA A CORROSÃO, CONTENDO GRAVAÇÃO CLARA COM A IDENTIFICAÇÃO DO CÓDIGO DO LOTE DE FABRICAÇÃO E DA MARCA DO FABRICANTE (LOGOTIPO OU MARCA). REGISTRO NO MS. AUTOCLAVÁVEL A 135°C. GARANTIA CONTRA DEFEITOS DE FABRICAÇÃO MÍNIMA DE 12 (DOZE) MESES CONTADOS A PARTIR DA DATA DE ENTREGA/INSTALAÇÃO DOS INSTRUMENTAIS. GARANTIA MÍNIMA PARA ASSISTÊNCIA TÉCNICA DE 60 (SESENTA) MESES CONTADOS A PARTIR DA DATA DE ENTREGA.	UND	10	ABC	R\$ 96,25	noventa e seis reais e vinte e cinco centavos	R\$ 962,50	novecientos e sessenta e dois reais e cinquenta centavos
4	FÓRCEPS TIPO ODONTOLÓGICO, PARA USO EM ADULTOS, EM AÇO INOX AISI 420, REFERÊNCIA NÚMERO 16; COM MATERIAL EM ACORDO COM AS NORMAS NBR 7153 E DIN-MEDIZ IN-1. A PEÇA DEVERÁ APRESENTAR TRATAMENTO TÉRMICO INTEGRAL E HOMOGÊNEO QUE LHE GARANTA FLEXIBILIDADE E RESISTÊNCIA A CORROSÃO, CONTENDO GRAVAÇÃO CLARA COM A IDENTIFICAÇÃO DO CÓDIGO DO LOTE DE FABRICAÇÃO E DA MARCA DO FABRICANTE (LOGOTIPO OU MARCA). REGISTRO NO MS. AUTOCLAVÁVEL A 135°C. GARANTIA CONTRA DEFEITOS DE FABRICAÇÃO MÍNIMA DE 12 (DOZE) MESES CONTADOS A PARTIR DA DATA DE ENTREGA/INSTALAÇÃO DOS INSTRUMENTAIS. GARANTIA MÍNIMA PARA ASSISTÊNCIA TÉCNICA DE 60 (SESENTA) MESES CONTADOS A PARTIR DA DATA DE ENTREGA.	UND	10	ABC	R\$ 96,25	noventa e seis reais e vinte e cinco centavos	R\$ 962,50	novecientos e sessenta e dois reais e cinquenta centavos
5	FÓRCEPS TIPO ODONTOLÓGICO, PARA USO EM ADULTOS, EM AÇO INOX AISI 420, REFERÊNCIA NÚMERO 17; COM MATERIAL EM ACORDO COM AS NORMAS NBR 7153 E DIN-MEDIZ IN-1. A PEÇA DEVERÁ APRESENTAR TRATAMENTO TÉRMICO INTEGRAL E HOMOGÊNEO QUE LHE GARANTA FLEXIBILIDADE E RESISTÊNCIA A CORROSÃO, CONTENDO GRAVAÇÃO CLARA COM A IDENTIFICAÇÃO DO CÓDIGO DO LOTE DE FABRICAÇÃO E DA MARCA DO FABRICANTE (LOGOTIPO OU MARCA). REGISTRO NO MS. AUTOCLAVÁVEL A 135°C. GARANTIA CONTRA DEFEITOS DE FABRICAÇÃO MÍNIMA DE 12 (DOZE) MESES CONTADOS A PARTIR DA DATA DE ENTREGA/INSTALAÇÃO DOS INSTRUMENTAIS. GARANTIA MÍNIMA PARA ASSISTÊNCIA TÉCNICA DE 60 (SESENTA) MESES CONTADOS A PARTIR DA DATA DE ENTREGA.	UND	10	ABC	R\$ 96,25	noventa e seis reais e vinte e cinco centavos	R\$ 962,50	novecientos e sessenta e dois reais e cinquenta centavos
6	FÓRCEPS TIPO ODONTOLÓGICO, PARA USO EM ADULTOS, EM AÇO INOX AISI 420, REFERÊNCIA NÚMERO 18L; COM MATERIAL EM ACORDO COM AS NORMAS NBR 7153 E DIN-MEDIZ IN-1. A PEÇA DEVERÁ APRESENTAR TRATAMENTO TÉRMICO INTEGRAL E HOMOGÊNEO QUE LHE GARANTA FLEXIBILIDADE E RESISTÊNCIA A CORROSÃO, CONTENDO GRAVAÇÃO CLARA COM A IDENTIFICAÇÃO DO CÓDIGO DO LOTE DE FABRICAÇÃO E DA MARCA DO FABRICANTE (LOGOTIPO OU MARCA). REGISTRO NO MS. AUTOCLAVÁVEL A 135°C. GARANTIA CONTRA DEFEITOS DE FABRICAÇÃO MÍNIMA DE 12 (DOZE) MESES CONTADOS A PARTIR DA DATA DE ENTREGA/INSTALAÇÃO DOS INSTRUMENTAIS. GARANTIA MÍNIMA PARA ASSISTÊNCIA TÉCNICA DE 60 (SESENTA) MESES CONTADOS A PARTIR DA DATA DE ENTREGA.	UND	10	ABC	R\$ 96,25	noventa e seis reais e vinte e cinco centavos	R\$ 962,50	novecientos e sessenta e dois reais e cinquenta centavos

Distrimédica Comércio de Produtos Médicos e Odontológicos Ltda.

Rua E, nº 58 | Loteamento dos Expedicionários II, Bairro: Dendê | Fone: (85) 3099.4959

CNPJ: 16.902.612/0001-00 | INS. ESTADUAL: 06.506198-5 | CEP: 60.714.705 | distrimedica@distrimedica.com.br

# Distrimédica



7	FÓRCEPS TIPO ODONTOLÓGICO, PARA USO EM ADULTOS, EM AÇO INOX AISI 420, REFERÊNCIA NÚMERO 18R COM MATERIAL EM ACORDO COM AS NORMAS NBR 7153 E DIN-MEDIZ IN-1. A PEÇA DEVERÁ APRESENTAR TRATAMENTO TÉRMICO INTEGRAL E HOMOGÊNEO QUE LHE GARANTA FLEXIBILIDADE E RESISTÊNCIA A CORROÇÃO, CONTER GRAVAÇÃO CLARA COM A IDENTIFICAÇÃO DO CÓDIGO DO LOTE DE FABRICAÇÃO E DA MARCA DO FABRICANTE (LOGOTIPO OU MARCA). REGISTRO NO MS. AUTOCLAVÁVEL A 135°C. GARANTIA CONTRA DEFEITOS DE FABRICAÇÃO MÍNIMA DE 12 (DOZE) MESES CONTADOS A PARTIR DA DATA DE ENTREGA/INSTALAÇÃO DOS INSTRUMENTAIS. GARANTIA MÍNIMA PARA ASSISTÊNCIA TÉCNICA DE 60 (SESSENTA) MESES CONTADOS A PARTIR DA DATA DE ENTREGA.	UND	10	ABC	R\$ 96,25	noventa e seis reais e vinte e cinco centavos	R\$ 962,50	novecentos e sessenta e dois reais e cinquenta centavos
8	SINDESMÓTOMO, EM AÇO INOX AISI 420, DE USO ODONTOLÓGICO; O INSTRUMENTAL DEVERÁ ESTAR DE ACORDO COM AS NORMAS NBR-7153 E DIN-MEDIZ IN-1. A PEÇA DEVERÁ APRESENTAR TRATAMENTO TÉRMICO INTEGRAL E HOMOGÊNEO QUE LHE GARANTA FLEXIBILIDADE E RESISTÊNCIA A CORROÇÃO, CONTER GRAVAÇÃO COM CLARA IDENTIFICAÇÃO DO CÓDIGO DO LOTE DE FABRICAÇÃO E DA MARCA DO FABRICANTE (LOGOTIPO OU MARCA). REGISTRO NO MS. AUTOCLAVÁVEL A 135°C. GARANTIA CONTRA DEFEITOS DE FABRICAÇÃO MÍNIMA DE 12 (DOZE) MESES CONTADOS A PARTIR DA DATA DE ENTREGA/INSTALAÇÃO DOS INSTRUMENTAIS. GARANTIA MÍNIMA PARA ASSISTÊNCIA TÉCNICA DE 60 (SESSENTA) MESES CONTADOS A PARTIR DA DATA DE ENTREGA.	UND	30	CASSIFLEX	R\$ 10,45	dez reais e quarenta e cinco centavos	R\$ 313,50	trezentos e treze reais e cinquenta centavos
9	ALVEÓLATOMO EM AÇO INOXIDÁVEL AISI 420, AUTOCLAVÁVEL	UND	12	CASSIFLEX	R\$ 124,95	cento e vinte e quatro reais e quatro centavos	R\$ 1.499,40	mil quatrocentos e noventa e nove reais e quarenta centavos
10	CABO PARA BISTURI Nº03 EM AÇO INOXIDÁVEL AISI 420, AUTOCLAVÁVEL	UND	18	ABC	R\$ 13,63	treze reais e sessenta e três centavos	R\$ 218,08	duzentos e dezoito reais e oito centavos
11	CURETA ALVEOLAR EM AÇO INOXIDÁVEL AISI 420, AUTOCLAVÁVEL	UND	4	CASSIFLEX	R\$ 10,45	dez reais e quarenta e cinco centavos	R\$ 41,80	quarenta e um reais e oitenta centavos
12	FOICE, TIPO PONTA MORSE, NO. 0-00, EM AÇO INOX AISI 420, DE USO ODONTOLÓGICO; O INSTRUMENTAL DEVERÁ ESTAR DE ACORDO COM AS NORMAS NBR-7153 E DIN-MEDIZ IN-1. A PEÇA DEVERÁ APRESENTAR TRATAMENTO TÉRMICO INTEGRAL E HOMOGÊNEO QUE LHE GARANTA FLEXIBILIDADE E RESISTÊNCIA A CORROÇÃO, CONTER GRAVAÇÃO COM CLARA IDENTIFICAÇÃO DO CÓDIGO DO LOTE DE FABRICAÇÃO E DA MARCA DO FABRICANTE (LOGOTIPO OU MARCA). REGISTRO NO MS. AUTOCLAVÁVEL A 135°C. GARANTIA CONTRA DEFEITOS DE FABRICAÇÃO MÍNIMA DE 12 (DOZE) MESES CONTADOS A PARTIR DA DATA DE ENTREGA/INSTALAÇÃO DOS INSTRUMENTAIS. GARANTIA MÍNIMA PARA ASSISTÊNCIA TÉCNICA DE 60 (SESSENTA) MESES CONTADOS A PARTIR DA DATA DE ENTREGA.	UND	4	FAVA	R\$ 60,55	sessenta reais e cinquenta e cinco centavos	R\$ 242,20	duzentos e quarenta e dois reais e vinte centavos
13	FOICE, TIPO FINLÂNDIA, NO. 14/14 (WS), EM AÇO INOX AISI 420, DE USO ODONTOLÓGICO; O INSTRUMENTAL DEVERÁ ESTAR DE ACORDO COM AS NORMAS NBR-7153 E DIN-MEDIZ IN-1. A PEÇA DEVERÁ APRESENTAR TRATAMENTO TÉRMICO INTEGRAL E HOMOGÊNEO QUE LHE GARANTA FLEXIBILIDADE E RESISTÊNCIA A CORROÇÃO, CONTER GRAVAÇÃO COM CLARA IDENTIFICAÇÃO DO CÓDIGO DO LOTE DE FABRICAÇÃO E DA MARCA DO FABRICANTE (LOGOTIPO OU MARCA). REGISTRO NO MS. AUTOCLAVÁVEL A 135°C. GARANTIA CONTRA DEFEITOS DE FABRICAÇÃO MÍNIMA DE 12 (DOZE) MESES CONTADOS A PARTIR DA DATA DE ENTREGA/INSTALAÇÃO DOS INSTRUMENTAIS. GARANTIA MÍNIMA PARA ASSISTÊNCIA TÉCNICA DE 60 (SESSENTA) MESES CONTADOS A PARTIR DA DATA DE ENTREGA.	UND	4	FAVA	R\$ 60,55	sessenta reais e cinquenta e cinco centavos	R\$ 242,20	duzentos e quarenta e dois reais e vinte centavos
14	CURETA, TIPO MCALL, NO. 13/14, EM AÇO INOX AISI 420, DE USO ODONTOLÓGICO; O INSTRUMENTAL DEVERÁ ESTAR DE ACORDO COM AS NORMAS NBR-7153 E DIN-MEDIZ IN-1. A PEÇA DEVERÁ APRESENTAR TRATAMENTO TÉRMICO INTEGRAL E HOMOGÊNEO QUE LHE GARANTA FLEXIBILIDADE E RESISTÊNCIA A CORROÇÃO, CONTER GRAVAÇÃO COM CLARA IDENTIFICAÇÃO DO CÓDIGO DO LOTE DE FABRICAÇÃO E DA MARCA DO FABRICANTE (LOGOTIPO OU MARCA). REGISTRO NO MS. AUTOCLAVÁVEL A 135°C. GARANTIA CONTRA DEFEITOS DE FABRICAÇÃO MÍNIMA DE 12 (DOZE) MESES CONTADOS A PARTIR DA DATA DE ENTREGA/INSTALAÇÃO DOS INSTRUMENTAIS. GARANTIA MÍNIMA PARA ASSISTÊNCIA TÉCNICA DE 60 (SESSENTA) MESES CONTADOS A PARTIR DA DATA DE ENTREGA.	UND	4	CASSIFLEX	R\$ 14,95	quatorze reais e noventa e cinco centavos	R\$ 59,80	cinquenta e nove reais e oitenta centavos
15	CURETA, TIPO MCALL, NO. 17/18, EM AÇO INOX AISI 420, DE USO ODONTOLÓGICO; O INSTRUMENTAL DEVERÁ ESTAR DE ACORDO COM AS NORMAS NBR-7153 E DIN-MEDIZ IN-1. A PEÇA DEVERÁ APRESENTAR TRATAMENTO TÉRMICO INTEGRAL E HOMOGÊNEO QUE LHE GARANTA FLEXIBILIDADE E RESISTÊNCIA A CORROÇÃO, CONTER GRAVAÇÃO COM CLARA IDENTIFICAÇÃO DO CÓDIGO DO LOTE DE FABRICAÇÃO E DA MARCA DO FABRICANTE (LOGOTIPO OU MARCA). REGISTRO NO MS. AUTOCLAVÁVEL A 135°C. GARANTIA CONTRA DEFEITOS DE FABRICAÇÃO MÍNIMA DE 12 (DOZE) MESES CONTADOS A PARTIR DA DATA DE ENTREGA/INSTALAÇÃO DOS INSTRUMENTAIS. GARANTIA MÍNIMA PARA ASSISTÊNCIA TÉCNICA DE 60 (SESSENTA) MESES CONTADOS A PARTIR DA DATA DE ENTREGA.	UND	4	CASSIFLEX	R\$ 14,95	quatorze reais e noventa e cinco centavos	R\$ 59,80	cinquenta e nove reais e oitenta centavos

Distrimédica Comércio de Produtos Médicos e Odontológicos Ltda.

Rua E, nº 58 | Loteamento dos Expedicionários II, Bairro: Dendê | Fone: (85) 3099.4959

CNPJ: 16.902.612/0001-00 | INS. ESTADUAL: 06.506198-5 | CEP: 60.714.705 | [distrimedica@distrimedica.com.br](mailto:distrimedica@distrimedica.com.br)

# Distrimédica



16	CURETA, TIPO GRACEY, NO. 05/06, EM AÇO INOX AISI 420, DE USO ODONTOLÓGICO; O INSTRUMENTAL DEVERÁ ESTAR DE ACORDO COM AS NORMAS NBR-7153 E DIN-MEDIZ IN-1. A PEÇA DEVERÁ APRESENTAR TRATAMENTO TÉRMICO INTEGRAL E HOMOGÊNEO QUE LHE GARANTA FLEXIBILIDADE E RESISTÊNCIA A CORROSÃO, CONTER GRAVAÇÃO COM CLARA IDENTIFICAÇÃO DO CÓDIGO DO LOTE DE FABRICAÇÃO E DA MARCA DO FABRICANTE (LOGOTIPO OU MARCA). REGISTRO NO MS. AUTOCLAVÁVEL A 135°C. GARANTIA CONTRA DEFEITOS DE FABRICAÇÃO MÍNIMA DE 12 (DOZE) MESES CONTADOS A PARTIR DA DATA DE ENTREGA/INSTALAÇÃO DOS INSTRUMENTAIS. GARANTIA MÍNIMA PARA ASSISTÊNCIA TÉCNICA DE 60 (SESSENTA) MESES CONTADOS A PARTIR DA DATA DE ENTREGA	UND	8	CASSIFLEX	R\$	15,70	quinze reais e setenta centavos	R\$	125,60	cento e vinte e cinco reais e sessenta centavos
17	CURETA, TIPO GRACEY, NO. 07/06, EM AÇO INOX AISI 420, DE USO ODONTOLÓGICO; O INSTRUMENTAL DEVERÁ ESTAR DE ACORDO COM AS NORMAS NBR-7153 E DIN-MEDIZ IN-1. A PEÇA DEVERÁ APRESENTAR TRATAMENTO TÉRMICO INTEGRAL E HOMOGÊNEO QUE LHE GARANTA FLEXIBILIDADE E RESISTÊNCIA A CORROSÃO, CONTER GRAVAÇÃO COM CLARA IDENTIFICAÇÃO DO CÓDIGO DO LOTE DE FABRICAÇÃO E DA MARCA DO FABRICANTE (LOGOTIPO OU MARCA). REGISTRO NO MS. AUTOCLAVÁVEL A 135°C. GARANTIA CONTRA DEFEITOS DE FABRICAÇÃO MÍNIMA DE 12 (DOZE) MESES CONTADOS A PARTIR DA DATA DE ENTREGA/INSTALAÇÃO DOS INSTRUMENTAIS. GARANTIA MÍNIMA PARA ASSISTÊNCIA TÉCNICA DE 60 (SESSENTA) MESES CONTADOS A PARTIR DA DATA DE ENTREGA	UND	8	CASSIFLEX	R\$	15,70	quinze reais e setenta centavos	R\$	125,60	cento e vinte e cinco reais e sessenta centavos
18	CURETA, TIPO GRACEY, NO. 11/12, EM AÇO INOX AISI 420, DE USO ODONTOLÓGICO; O INSTRUMENTAL DEVERÁ ESTAR DE ACORDO COM AS NORMAS NBR-7153 E DIN-MEDIZ IN-1. A PEÇA DEVERÁ APRESENTAR TRATAMENTO TÉRMICO INTEGRAL E HOMOGÊNEO QUE LHE GARANTA FLEXIBILIDADE E RESISTÊNCIA A CORROSÃO, CONTER GRAVAÇÃO COM CLARA IDENTIFICAÇÃO DO CÓDIGO DO LOTE DE FABRICAÇÃO E DA MARCA DO FABRICANTE (LOGOTIPO OU MARCA). REGISTRO NO MS. AUTOCLAVÁVEL A 135°C. GARANTIA CONTRA DEFEITOS DE FABRICAÇÃO MÍNIMA DE 12 (DOZE) MESES CONTADOS A PARTIR DA DATA DE ENTREGA/INSTALAÇÃO DOS INSTRUMENTAIS. GARANTIA MÍNIMA PARA ASSISTÊNCIA TÉCNICA DE 60 (SESSENTA) MESES CONTADOS A PARTIR DA DATA DE ENTREGA	UND	8	CASSIFLEX	R\$	15,70	quinze reais e setenta centavos	R\$	125,60	cento e vinte e cinco reais e sessenta centavos
19	CURETA, TIPO GRACEY, NO. 13/14, EM AÇO INOX AISI 420, DE USO ODONTOLÓGICO; O INSTRUMENTAL DEVERÁ ESTAR DE ACORDO COM AS NORMAS NBR-7153 E DIN-MEDIZ IN-1. A PEÇA DEVERÁ APRESENTAR TRATAMENTO TÉRMICO INTEGRAL E HOMOGÊNEO QUE LHE GARANTA FLEXIBILIDADE E RESISTÊNCIA A CORROSÃO, CONTER GRAVAÇÃO COM CLARA IDENTIFICAÇÃO DO CÓDIGO DO LOTE DE FABRICAÇÃO E DA MARCA DO FABRICANTE (LOGOTIPO OU MARCA). REGISTRO NO MS. AUTOCLAVÁVEL A 135°C. GARANTIA CONTRA DEFEITOS DE FABRICAÇÃO MÍNIMA DE 12 (DOZE) MESES CONTADOS A PARTIR DA DATA DE ENTREGA/INSTALAÇÃO DOS INSTRUMENTAIS. GARANTIA MÍNIMA PARA ASSISTÊNCIA TÉCNICA DE 60 (SESSENTA) MESES CONTADOS A PARTIR DA DATA DE ENTREGA	UND	8	CASSIFLEX	R\$	15,70	quinze reais e setenta centavos	R\$	125,60	cento e vinte e cinco reais e sessenta centavos
20	CURETA, TIPO UNIVERSAL, NO. 13/14, EM AÇO INOX AISI 420, DE USO ODONTOLÓGICO; O INSTRUMENTAL DEVERÁ ESTAR DE ACORDO COM AS NORMAS NBR-7153 E DIN-MEDIZ IN-1. A PEÇA DEVERÁ APRESENTAR TRATAMENTO TÉRMICO INTEGRAL E HOMOGÊNEO QUE LHE GARANTA FLEXIBILIDADE E RESISTÊNCIA A CORROSÃO, CONTER GRAVAÇÃO COM CLARA IDENTIFICAÇÃO DO CÓDIGO DO LOTE DE FABRICAÇÃO E DA MARCA DO FABRICANTE (LOGOTIPO OU MARCA). REGISTRO NO MS. AUTOCLAVÁVEL A 135°C. GARANTIA CONTRA DEFEITOS DE FABRICAÇÃO MÍNIMA DE 12 (DOZE) MESES CONTADOS A PARTIR DA DATA DE ENTREGA/INSTALAÇÃO DOS INSTRUMENTAIS. GARANTIA MÍNIMA PARA ASSISTÊNCIA TÉCNICA DE 60 (SESSENTA) MESES CONTADOS A PARTIR DA DATA DE ENTREGA	UND	8	CASSIFLEX	R\$	14,95	quatorze reais e noventa e cinco centavos	R\$	119,60	cento e dezenove reais e sessenta centavos
21	CURETA, TIPO UNIVERSAL, NO. 17/18, EM AÇO INOX AISI 420, DE USO ODONTOLÓGICO; O INSTRUMENTAL DEVERÁ ESTAR DE ACORDO COM AS NORMAS NBR-7153 E DIN-MEDIZ IN-1. A PEÇA DEVERÁ APRESENTAR TRATAMENTO TÉRMICO INTEGRAL E HOMOGÊNEO QUE LHE GARANTA FLEXIBILIDADE E RESISTÊNCIA A CORROSÃO, CONTER GRAVAÇÃO COM CLARA IDENTIFICAÇÃO DO CÓDIGO DO LOTE DE FABRICAÇÃO E DA MARCA DO FABRICANTE (LOGOTIPO OU MARCA). REGISTRO NO MS. AUTOCLAVÁVEL A 135°C. GARANTIA CONTRA DEFEITOS DE FABRICAÇÃO MÍNIMA DE 12 (DOZE) MESES CONTADOS A PARTIR DA DATA DE ENTREGA/INSTALAÇÃO DOS INSTRUMENTAIS. GARANTIA MÍNIMA PARA ASSISTÊNCIA TÉCNICA DE 60 (SESSENTA) MESES CONTADOS A PARTIR DA DATA DE ENTREGA	UND	8	CASSIFLEX	R\$	14,95	quatorze reais e noventa e cinco centavos	R\$	119,60	cento e dezenove reais e sessenta centavos
dez mil, cento e cinquenta e cinco reais e oitenta e oito centavos								R\$	10.155,88	

LOTE 08

ITEM	ESPECIFICAÇÃO	UND	QUANT. TOTAL	MARCA	UNITÁRIO	EXTENSO UNITÁRIO	TOTAL	EXTENSO TOTAL
------	---------------	-----	--------------	-------	----------	------------------	-------	---------------

Distrimédica Comércio de Produtos Médicos e Odontológicos Ltda.

Rua E, nº 58 | Loteamento dos Expedicionários II, Bairro: Dendê | Fone: (85) 3099.4959

CNPJ: 16.902.612/0001-00 | INS. ESTADUAL: 06.506198-5 | CEP: 60.714.705 | [distrimedica@distrimedica.com.br](mailto:distrimedica@distrimedica.com.br)

# Distrimédica

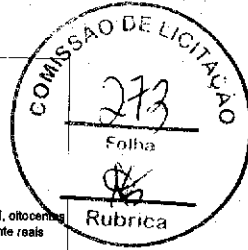

1	CANETA DE ALTA ROTAÇÃO COM 420.000 ROTAÇÕES POR MINUTO. POSSUI CORPO EM AÇO INOX COM CANAIS ARREDONDADOS DE PEGA PARALELOS AO CORPO DA CANETA. SISTEMA DE CONEXÃO DOIS FUROS, SPRAY TRIPLO PARA REFRIGERAÇÃO DA BROCA. CONTROLE DE ROTAÇÃO ATRAVÉS DO PEDAL DE COMANDO, TURBINA BALANCEADA, ROLAMENTOS APOIADOS EM ANÉIS DE BORRACHA SINTÉTICA, SISTEMA PARA COLDOCAÇÃO E RETIRADA DE BROCAS POR PRESSÃO SOBRE A CABEÇA DA CANETA SEM A UTILIZAÇÃO DE SACA-BROCAS. BAIXO NÍVEL DE RUÍDO, BAIXO CONSUMO DE AR (35 LITROS/MIN); PRESSÃO DE TRABALHO 30 PSI, ALTO TORQUE AXIAL E RADIAL E É ESTERILIZÁVEL EM AUTOCLAVE A 135°C SUPORTANDO MAIS DE 1000 CICLOS E PESO MÁXIMO 60,5 G. GARANTIA MÍNIMA DE 12 (DOZE) MESES CONTADOS A PARTIR DA DATA DE ENTREGA/INSTALAÇÃO DOS EQUIPAMENTOS, DEVIDAMENTE TESTADOS E COMPROVADO O PERFEITO ESTADO DE FUNCIONAMENTO DOS MESMOS, CONTRA DEFEITOS DE FABRICAÇÃO	UND	4	DENTSCLER	R\$ 705,00	setecentos e cinco reais	R\$ 2.820,00	dois mil, oitocentos e vinte reais
2	CONTRA ÂNGULO ESTERILIZÁVEL EM AUTOCLAVE A 135°C SUPORTANDO MAIS DE 1000 CICLOS E ACOPLÁVEL AO MICROMOTOR ATRAVÉS DE SISTEMA INTRA, COM RELAÇÃO DE TRANSMISSÃO 1:1, POSSUI CORPO EM ALUMÍNIO E LATÃO, GIRO LIVRE DE 360° SOBRE O MICRO MOTOR. TAMANHO REDUZIDO DA CABEÇA, DEVE PERMITIR A UTILIZAÇÃO DE BROCAS DE ALTA E BAIXA ROTAÇÃO, FIXAÇÃO DA BROCA DE BAIXA ROTAÇÃO COM TRAVA DE AÇO TEMPERADA COM SISTEMA LATERAL DE ACOPLAMENTO, PESO MÁXIMO DE 44,5 G. GARANTIA MÍNIMA DE 12 (DOZE) MESES CONTADOS A PARTIR DA DATA DE ENTREGA/INSTALAÇÃO DOS EQUIPAMENTOS, DEVIDAMENTE TESTADOS E COMPROVADO O PERFEITO ESTADO DE FUNCIONAMENTO DOS MESMOS, CONTRA DEFEITOS DE FABRICAÇÃO	UND	4	DENTSCLER	R\$ 715,00	setecentos e quinze reais	R\$ 2.860,00	dois mil, oitocentos e sessenta reais
3	MICRO MOTOR ESTERILIZÁVEL EM AUTOCLAVE A 135°C SUPORTANDO MAIS DE 1000 CICLOS, COM SISTEMA DE CONEXÃO 2 FUROS, SISTEMA INTRA DE ENCAIXE RÁPIDO DAS PONTAS COM GIRO DE 360° DAS PEÇAS ACOPLADAS, SPRAY EXTERNO, COM RECURSO DE INVERSÃO DE ROTAÇÃO E REGULAGEM DE 3.000 A 18.000 RPM, CONSUMO DE AR MÁXIMO DE 65 LITROS/MIN. E PESO MÁXIMO DE 92 G. GARANTIA MÍNIMA DE 12 (DOZE) MESES CONTADOS A PARTIR DA DATA DE ENTREGA/INSTALAÇÃO DOS EQUIPAMENTOS, DEVIDAMENTE TESTADOS E COMPROVADO O PERFEITO ESTADO DE FUNCIONAMENTO DOS MESMOS, CONTRA DEFEITOS DE FABRICAÇÃO	UND	4	DENTSCLER	R\$ 745,00	setecentos e quarenta e cinco reais	R\$ 2.980,00	dois mil, novecentos e oitenta reais
4	PEÇA DE MÃO USO ODONTOLÓGICO - SISTEMA DE ENCAIXE UNIVERSAL INTRA; TRANSMISSÃO 1:1; SPRAY EXTERNO; ESTERILIZÁVEL POR AUTOCLAVE/OXÍDIO DE ETILENO; DEVERÁ TER REGISTRO NO MS, CERTIFICADO DE GARANTIA MANUAL DE USO EM PORTUGUÊS, ACESSÓRIOS DE FABRICA E CERTIFICADO DE GARANTIA. GARANTIA MÍNIMA DE 12 (DOZE) MESES CONTADOS A PARTIR DA DATA DE ENTREGA/INSTALAÇÃO DOS EQUIPAMENTOS, DEVIDAMENTE TESTADOS E COMPROVADO O PERFEITO ESTADO DE FUNCIONAMENTO DOS MESMOS, CONTRA DEFEITOS DE FABRICAÇÃO	UND	1	DENTSCLER	R\$ 537,50	quinhentos e trinta e sete reais e cinquenta centavos	R\$ 537,50	quinhentos e trinta e sete reais e cinquenta centavos
5	AMALGAMADOR CAPSULADO COM FREQUÊNCIA DE TRITURAÇÃO ACIMA DE 4.200 OSCILAÇÕES POR MINUTO, BIVOLTE (110/220V), PAINEL COM OPÇÃO DE TEMPO DE TRITURAÇÃO, TRAVA DE SEGURANÇA AUTOMÁTICA PARA PARAR A TRITURAÇÃO AO SER ABERTA A TAMPA DE ACESSO AO MISTURADOR	UND	3	SCHUSTER	R\$ 1.597,75	mil quinhentos e noventa e sete reais e setenta e cinco centavos	R\$ 4.793,25	quatro mil, setecentos e noventa e três reais e vinte e cinco centavos
6	APARELHO FOTOPOLIMERIZADOR DE RESINAS COMPOSTAS, COM TRANSMISSÃO DE LUZ EMITIDA POR LEDS (DÍODO EMISSOR DE LUZ), COMPATÍVEL COM TODAS AS RESINAS FOTOPOLIMERIZÁVEIS (QUE POSSUAM CANFORQUINONA EM SUA COMPOSIÇÃO) DISPONÍVEIS NO MERCADO. PEÇA DE MÃO LEVE E ANATÔMICA, SUPERFÍCIE LISA DE FÁCIL DESINFECÇÃO, SINAL SONORO COM INTERVALOS DE DEZ SEGUNDOS, PROGRAMAÇÃO ELETRÔNICA DO TEMPO DE EMISSÃO DA LUZ, DESLIGAMENTO AUTOMÁTICO COM 50 SEGUNDOS, PONTEIRA DE FIBRA ÓPTICA ORIENTADA, AUTOCLAVÁVEL, COM GIRO LIVRE SOBRE A PEÇA DE MÃO. DISPONDO DE TECLA DE MEMBRANA COM FUNÇÃO LIGA/DESLIGA. LUZ FRIA COM COMPRIMENTO DE ONDA DE 450 A 480 NM (LUZ AZUL), POTÊNCIA DE 175 MW/CM2, PEÇA DE MÃO COM CABO LISO OU SEM FIO, COMUTAÇÃO AUTOMÁTICA DE TENSÃO DE 100 A 240 V. POTÊNCIA MÍNIMA DE 4VA. GARANTIA MÍNIMA DE 12 (DOZE) MESES CONTADOS A PARTIR DA DATA DE ENTREGA/INSTALAÇÃO DOS EQUIPAMENTOS, DEVIDAMENTE TESTADOS E COMPROVADO O PERFEITO ESTADO DE FUNCIONAMENTO DOS MESMOS, CONTRA DEFEITOS DE FABRICAÇÃO	UND	3	SCHUSTER	R\$ 1.140,00	mil cento e quarenta reais	R\$ 3.420,00	três mil, quatrocentos e vinte reais

# Distrimédica



7	COMPRESSOR DE AR TOTALMENTE ISENTO DE ÓLEO, MONTADO SOBRE RESERVATÓRIO HORIZONTAL, POSSUI MOTOR DE 1,5 HP, RESERVATÓRIO DE 6 LITROS COM DRENO CONSTRUÍDO CONFORME NORMA ASME, VÁLVULA DE SEGURANÇA NO RESERVATÓRIO, BLOCO COMPRESSOR EM ALUMÍNIO, MANÔMETRO ACOPLADO AO RESERVATÓRIO, VÁLVULA DE RETENÇÃO E FILTRO DE ASPIRAÇÃO. POSSUI VÁLVULA REGULADORA QUE ESTABILIZA A SAÍDA DE AR CONFORME NECESSIDADE DO USUÁRIO, PRODUZ AR TOTALMENTE ISENTO DE ÓLEO SEM O RISCO DE CONTAMINAÇÕES. O RESERVATÓRIO POSSUI TRATAMENTO ANTI-OXIDANTE E DRENO PARA OS LÍQUIDOS CONDENSADOS, O QUE AUXILIA NA PRODUÇÃO DE AR ISENTO DE IMPUREZAS E GARANTE VIDA ÚTIL AO RESERVATÓRIO. O REGISTRO DE SAÍDA DE AR TRAZ PRATICIDADE, PERMITINDO FECHAR O AR SEM ESVAZIAR O TANQUE. O BLOCO DO COMPRESSOR EM ALUMÍNIO E A VENTONINHA PROPORCIONAM EFICIENTE REFRIGERAÇÃO AO EQUIPAMENTO, AUMENTANDO SUA DURABILIDADE. A VÁLVULA DE SEGURANÇA ABRE-SE EM CASOS DE PANE DO PRESSOSTATO, EVITANDO DANOS AO EQUIPAMENTO. VOLUME DE AR DESLOCADO: 105L / MIN.; CAPACIDADE DOS TANQUES: 6L.; TEMPO DE CARREGAMENTO: 42"; TEMPO DE RECARREGAMENTO: 17"; PRESSÃO DE TRABALHO: 80 / 115 PSI; CILINDROS: 01; ROTAÇÃO DO MOTOR: 1700 RPM; POTÊNCIA DO MOTOR: 1,0 HP; MEDIDAS: 430 MM X 50 MM X 187 MM; TENSÃO: 110 V/ 60 HZ; NÍVEL DE RUÍDO: 73 DB; PESO: 18 KG. GARANTIA MÍNIMA DE 12 (DOZE) MESES CONTADOS A PARTIR DA DATA DE ENTREGA/INSTALAÇÃO DOS EQUIPAMENTOS, DEVIDAMENTE TESTADOS E COMPROVADO O PERFEITO ESTADO DE FUNCIONAMENTO DOS MESMOS, CONTRA DEFECTOS DE FABRICAÇÃO.	UND	2	SCHUSTER	R\$ 8.140,00	oito mil, cento e quarenta reais	R\$ 16.280,00	dezesseis mil, duzentos e oitenta reais
8	KIT DE MOLDEIRAS PERFURADAS PARA MOLDAGEM COM HIDROCOLÓIDE IRREVERSÍVEL (ALGINATO), USO EM PACIENTES DENTADOS, PARA MOLDES SUPERIORES E INFERIORES, CONFECIONADAS EM ALUMÍNIO, SEGUINDO AS NORMAS NBR-7153 E DIN-MEDIZ IN-1. AUTOCALIVÁVEIS A 135°C. GARANTIA CONTRA DEFECTOS DE FABRICAÇÃO MÍNIMA DE 12 (DOZE) MESES CONTADOS A PARTIR DA DATA DE ENTREGA/INSTALAÇÃO DOS INSTRUMENTAIS. GARANTIA MÍNIMA PARA ASSISTÊNCIA TÉCNICA DE 60 (SESSENTA) MESES CONTADOS A PARTIR DA DATA DE ENTREGA.	UND	2	TECHODENT	R\$ 400,00			
9	GESSO PEDRA TIPO II, UTILIZADO EM CLÍNICA ODONTOLÓGICA NA CONFECÇÃO DE MODELOS PROTÉTICOS E DOCUMENTAÇÃO ORTODONTICA, COMPOSTO DE SULFATO DE CÁLCIO E PIGMENTO, NA COR AMARELA OU BEGE, RESISTÊNCIA À COMPRESSÃO SECA DE APROXIMADAMENTE 800KG/CM² OU 3200 PSI APÓS 1 HORA, ATOXICO, SOLÚVEL EM ÁGUA, EM PACOTE DE 20KG.	PACOTE	1	ASPER	R\$ 26,25			
10	MANDRIL PARA LIXA PARA PEÇA DE MÃO UTILIZADA NA PRÓTESE DENTÁRIA, MEDIDAS APROXIMADAS: 5 CM DE COMPRIMENTO E 02 MM DE DIÂMETRO.	UND	5	MICRODENT	R\$ 11,73	onze reais e setenta e três centavos	R\$ 58,65	cinquenta e oito reais e sessenta e cinco centavos
11	MANDRIL PARA RODAS E DISCOS DE LIXA PARA PEÇA DE MÃO (UTILIZADA EM PRÓTESE DENTÁRIA). TAMANHO APROXIMADO: 5 CM DE COMPRIMENTO E 2MM DE DIÂMETRO.	UND	5	FAVA	R\$ 10,00	dez reais	R\$ 50,00	cinquenta reais
12	PASTA DE IMPRESSÃO À BASE DE ÓXIDO DE ZINCO E EUGENOL, ÓLEO DE ALGODÃO, VASELINA, ÁCIDO GRAXO DE LINHAÇA, PARAFINA RESINA POLIPALE, INDICADO PARA MOLDAGENS TOTAIS OU PARCIAIS, EMBALAGEM CONTENDO UMA BISNAGA COM PASTA BASE COM 60GRAMAS E UMA BISNAGA DE PASTA CATALISADORA COM 80GRAMAS, TEMPO DE ENDURECIMENTO DE 2 MINUTOS EM MÉDIA.	CX	6	COLTENE	R\$ 95,00	noventa e cinco reais	R\$ 570,00	quinhentos e setenta reais
13	ALGINATO PARA IMPRESSÃO TIPO I PRESA NORMAL, INCOLOR SEM SABOR, PACOTE COM 410 GRAMAS	PACOTE	15	DENTSPLY	R\$ 103,25	cento e três reais e vinte e cinco centavos	R\$ 1.548,75	mil quinhentos e quarenta e oito reais e sessenta e cinco centavos
14	AGENTE HEMOSTÁTICO USO ODONTOLÓGICO EM ESPONJA; COMPOSTO DE COLÁGENO LIOFILIZADO; PARA HEMORRAGIAS, CAPILARES, PÓS OPERATORIO; AGENTE HEMOSTÁTICO COLÁGENO LIOFILIZADO DE ORIGEM BOVINA, FORMA CUBICA, ESTERILIZADO POR ÓXIDO DE ETILENO, HEMOSTÁTICO E CICATRIZANTE	CX	4	TECHNEW	R\$ 5,10	cinco reais e dez centavos	R\$ 20,40	vinte reais e quarenta centavos
							R\$ 35.938,55	

## LOTE 09

ITEM	ESPECIFICAÇÃO	UND	QUANT. TOTAL	MARCA	UNITÁRIO	EXTENSO UNITÁRIO	TOTAL	EXTENSO TOTAL
1	BROCA CIRÚRGICA AÇO CARBIDE LONGA, 25MM, Nº 02, HASTE LONGA, REGISTRO NA ANVISA CONFORME A RDC 185/2001 EA RDC 260/2002; PASSÍVEL DE ESTERILIZAÇÃO EM MEIOS FÍSICO-QUÍMICOS; EMBALADA INDIVIDUALMENTE.	UND	8	MICRODENT	R\$ 14,75	quatorze reais e setenta e cinco centavos	R\$ 118,00	cento e dezoto reais
2	BROCA CIRÚRGICA AÇO CARBIDE LONGA, 25MM, Nº 04, HASTE LONGA, REGISTRO NA ANVISA CONFORME A RDC 185/2001 EA RDC 260/2002; PASSÍVEL DE ESTERILIZAÇÃO EM MEIOS FÍSICO-QUÍMICOS; EMBALADA INDIVIDUALMENTE.	UND	8	MICRODENT	R\$ 14,75	quatorze reais e setenta e cinco centavos	R\$ 118,00	cento e dezoto reais
3	BROCA CIRÚRGICA AÇO CARBIDE LONGA, 25MM, Nº 06, HASTE LONGA, REGISTRO NA ANVISA CONFORME A RDC 185/2001 EA RDC 260/2002; PASSÍVEL DE ESTERILIZAÇÃO EM MEIOS FÍSICO-QUÍMICOS; EMBALADA INDIVIDUALMENTE.	UND	8	MICRODENT	R\$ 14,75	quatorze reais e setenta e cinco centavos	R\$ 118,00	cento e dezoto reais
4	BROCA CIRÚRGICA AÇO CARBIDE LONGA, 25MM, Nº 08, HASTE LONGA, REGISTRO NA ANVISA CONFORME A RDC 185/2001 EA RDC 260/2002; PASSÍVEL DE ESTERILIZAÇÃO EM MEIOS FÍSICO-QUÍMICOS; EMBALADA INDIVIDUALMENTE.	UND	8	MICRODENT	R\$ 14,75	quatorze reais e setenta e cinco centavos	R\$ 118,00	cento e dezoto reais
5	BROCA PARA USO ODONTOLÓGICO; PARA ALTA ROTAÇÃO; AÇO CARBIDE; CONICA DENTEADA; PARA CIRURGIA; NÚMERO 700C; HASTE LONGA; REGISTRO NA ANVISA CONFORME A RDC 185/2001 EA RDC 260/2002; PASSÍVEL DE ESTERILIZAÇÃO EM MEIOS FÍSICO-QUÍMICOS; EMBALADA INDIVIDUALMENTE	UND	8	FAVA	R\$ 12,22	doze reais e vinte e dois centavos	R\$ 97,76	noventa e sete reais e seis centavos

Distrimédica Comércio de Produtos Médicos e Odontológicos Ltda.

Rua E, nº 58 | Loteamento dos Expedicionários II, Bairro: Dendê | Fone: (85) 3099.4959

CNPJ: 16.902.612/0001-00 | INS. ESTADUAL: 06.506198-5 | CEP: 60.714.705 | distrimedica@distrimedica.com.br



# Distrimédica

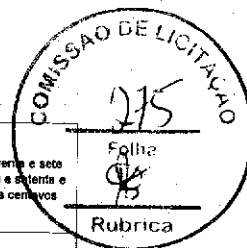

6	BROCA PARA USO ODONTOLÓGICO; PARA ALTA ROTACAO; AÇO CARBIDE; CONICA DENTEADA; PARA CIRURGIA; NUMERO 701C; HASTE LONGA; CONFORME AS NORMAS NBR/ISO 9002/1994 PARA OS INSTRUMENTOS ROTATIVOS ODONTOLÓGICOS; PASSIVEL DE ESTERILIZACAO EM MEIOS FISICO-QUIMICOS; EMBALADA INDIVIDUALMENTE	UND	8	FAVA	R\$ 12,22	doze reais e vinte e dois centavos	R\$ 97,76	noventa e sete reais e setenta e seis centavos
7	BROCA PARA USO ODONTOLÓGICO; PARA ALTA ROTACAO; AÇO CARBIDE; CONICA DENTEADA; PARA CIRURGIA; NUMERO 702C; HASTE LONGA; CONFORME AS NORMAS NBR/ISO 9002/1994 PARA OS INSTRUMENTOS ROTATIVOS ODONTOLÓGICOS; PASSIVEL DE ESTERILIZACAO EM MEIOS FISICO-QUIMICOS; EMBALADA INDIVIDUALMENTE	UND	8	FAVA	R\$ 12,22	doze reais e vinte e dois centavos	R\$ 97,76	noventa e sete reais e setenta e seis centavos
8	BROCA PARA USO ODONTOLÓGICO; PARA ALTA ROTACAO; AÇO CARBIDE; CONICA DENTEADA; PARA CIRURGIA; NUMERO 703C; HASTE LONGA; CONFORME AS NORMAS NBR/ISO 9002/1994 PARA OS INSTRUMENTOS ROTATIVOS ODONTOLÓGICOS; PASSIVEL DE ESTERILIZACAO EM MEIOS FISICO-QUIMICOS; EMBALADA INDIVIDUALMENTE	UND	8	FAVA	R\$ 12,22	doze reais e vinte e dois centavos	R\$ 97,76	noventa e sete reais e setenta e seis centavos
9	CIMENTO CIRÚRGICO, NÃO CONTÉM EUGENOL, NEM SABOR, NEM ODORES DESAGRADÁVEL. O KIT POSSUI 90 GRAMAS DE BASE E 90 GRAMAS DE CATALIZADOR (PASTA/PASTA)	KIT	2	TECHNEW	R\$ 104,50	cento e quatro reais e cinquenta centavos	R\$ 209,00	duzentos e nove reais
10	LÂMINA DE BISTURI DESCARTÁVEL Nº12 (CAIXA COM 100 UND) - EM AÇO INOXIDÁVEL ISENTA DE REBARBAS E SINAIS DE OXIDAÇÃO, PONTA AFIADA, PERFEITA ADAPTAÇÃO AO CABO, COM PROTEÇÃO NA LÂMINA, ESTÉRIL EM EMBALAGEM INDIVIDUAL EM ALUMÍNIO HERMETICAMENTE FECHADO, COM DADOS DE IDENTIFICAÇÃO, PROCEDÊNCIA, DATA E TIPO DA ESTERILIZAÇÃO E PRAZO DE VALIDADE / LÂMINA PARA BISTURI - EM AÇO INOX ISENTA DE REBARBAS E SINAIS DE OXIDAÇÃO; NÚMERO 12; PONTA AFIADA, PERFEITA ADAPTAÇÃO AO CABO, COM PROTEÇÃO NA LÂMINA, EMBALAGEM INDIVIDUAL DE ALUMÍNIO ESTÉRIL, COM ABERTURA EM PETALA. CAIXA COM 100 UNIDADES.	CX	4	SOLIDOR	R\$ 37,50	trinta e sete reais e cinquenta centavos	R\$ 150,00	cento e cinquenta reais
11	LÂMINA DE BISTURI DESCARTÁVEL Nº15 (CAIXA COM 100 UND) - EM AÇO INOXIDÁVEL ISENTA DE REBARBAS E SINAIS DE OXIDAÇÃO, PONTA AFIADA, PERFEITA ADAPTAÇÃO AO CABO, COM PROTEÇÃO NA LÂMINA, ESTÉRIL EM EMBALAGEM INDIVIDUAL EM ALUMÍNIO HERMETICAMENTE FECHADO, COM DADOS DE IDENTIFICAÇÃO, PROCEDÊNCIA, DATA E TIPO DA ESTERILIZAÇÃO E PRAZO DE VALIDADE / LÂMINA PARA BISTURI - EM AÇO INOX ISENTA DE REBARBAS E SINAIS DE OXIDAÇÃO; NÚMERO 15; PONTA AFIADA, PERFEITA ADAPTAÇÃO AO CABO, COM PROTEÇÃO NA LÂMINA, EMBALAGEM INDIVIDUAL DE ALUMÍNIO ESTÉRIL, COM ABERTURA EM PETALA. CAIXA COM 100 UNIDADES.	CX	4	SOLIDOR	R\$ 37,50	trinta e sete reais e cinquenta centavos	R\$ 150,00	cento e cinquenta reais
12	TERAPÊUTICO ALVEOLAR DE USO ODONTOLÓGICO FRASCO COM 20G; COMPOSIÇÃO: PASTA DE IODOFORMIO, PARAMONOCOLOROFENOL CANFORADO, EXCIPIENTES.	FRASCO	2	BIOONAMICA	R\$ 89,50	oitenta e nove reais e cinquenta centavos	R\$ 179,00	cento e setenta e nove reais
13	NEGATOSCÓPIO PARA VISUALIZAÇÕES DE PELÍCULAS TIPO PANORÂMICAS COM LUPA, DE SUPERFÍCIES EM ACRÍLICO BRANCO LEITOSO E BASE CONFECCIONADA COM MATERIAL RESISTENTE E DE FÁCIL LIMPEZA, GARANTIA MÍNIMA DE 12 (DOZE) MESES CONTADOS A PARTIR DA DATA DE ENTREGA/INSTALAÇÃO DOS EQUIPAMENTOS, DEVIDAMENTE TESTADOS E COMPROVADO O PERFEITO ESTADO DE FUNCIONAMENTO DOS MESMOS, CONTRA DEFEITOS DE FABRICAÇÃO.	UND	1	VH	R\$ 387,50	trezentos e oitenta e sete reais e cinquenta centavos	R\$ 387,50	trezentos e oitenta e sete reais e cinquenta centavos

mil novecentos e trinta e oito reais e cinquenta e quatro centavos

R\$ 1.938,54

## LOTE 10

ITEM	ESPECIFICAÇÃO	UND	QUANT. TOTAL	MARCA	UNITÁRIO	EXTENSO UNITÁRIO	TOTAL	EXTENSO TOTAL
1	ESCOVA DENTAL TIPO INFANTIL, CERDAS MACIAS, DE NYLON, COM 03 FILEIRAS DE TUFOS, COM 28 TUFOS DE CERDAS APARADAS E ARREDONDADAS UNIFORMEMENTE NA MESMA ALTURA, COM FEIXES DE CERDAS HOMOGÊNEAS, ESCOVA COMPACTA, CABEÇA ARREDONDADA, CABO OPACO, ANATÔMICO, (POLIPROPILENO ATÓXICO), MEDINDO CERCA 15 CM. A ESCOVA DEVE CONTER A MARCA IMPRESSA EM RELEVO NO CABO. APRESENTAR CERTIFICADO DE CONTROLE DE QUALIDADE DA ABO - ASSOCIAÇÃO BRASILEIRA DE ODONTOLOGIA OU DE QUALQUER OUTRO LABORATÓRIO CREDENCIADO OU OFICIAL E REGISTRO NO MINISTÉRIO DA SAÚDE/ANVISA, DE ACORDO COM A PORTARIA Nº 97/1996. A ESCOVA DEVE SER PERSONALIZADA NO CABO COM A SEGUINTE FRASE: (EXEMPLO: "PREFEITURA MUNICIPAL DE SÃO JOÃO DO JAGUARIBE - PSE"), EMBALADA INDIVIDUALMENTE EM ESTOJO, COM ESTOJO PROTETOR DE CERDAS E ACONDICIONADA EM SAQUINHO PLÁSTICO LACRADO.	UND	700	DENTAL K	R\$ 0,88	oitenta e oito centavos de real	R\$ 616,00	seiscentos e dezesseis reais
2	ESCOVA DENTAL TIPO ADOLESCENTE/ADULTO, CERDAS MACIAS, DE NYLON, COM 04 FILEIRAS DE TUFOS, COM 34 TUFOS DE CERDAS, APARADAS E ARREDONDADAS UNIFORMEMENTE NA MESMA ALTURA, COM FEIXES DE CERDAS HOMOGÊNEAS, ESCOVA COMPACTA, CABEÇA ARREDONDADA, CABO OPACO, ANATÔMICO, (POLIPROPILENO ATÓXICO), MEDINDO CERCA DE 16 A 17 CM. A ESCOVA DEVE CONTER A MARCA IMPRESSA EM RELEVO NO CABO. APRESENTAR CERTIFICADO DE CONTROLE DE QUALIDADE DA ABO - ASSOCIAÇÃO BRASILEIRA DE ODONTOLOGIA OU DE QUALQUER OUTRO LABORATÓRIO CREDENCIADO OU OFICIAL E REGISTRO NO MINISTÉRIO DA SAÚDE/ANVISA, DE ACORDO COM A PORTARIA Nº 97/1996. A ESCOVA DEVE SER PERSONALIZADA NO CABO COM A SEGUINTE FRASE: "PREFEITURA MUNICIPAL DE SÃO JOÃO DO JAGUARIBE - PROGRAMA SAÚDE NA ESCOLA", EMBALADA INDIVIDUALMENTE EM ESTOJO, COM ESTOJO PROTETOR DE CERDAS E ACONDICIONADA NO SAQUINHO PLÁSTICO LACRADO.	UND	6.000	DENTAL K	R\$ 0,95	noventa e cinco centavos de real	R\$ 5.700,00	cinco mil e setecentos reais

Distrimédica Comércio de Produtos Médicos e Odontológicos Ltda.

Rua E, nº 58 | Loteamento dos Expedicionários II, Bairro: Dendê | Fone: (85) 3099.4959

CNPJ: 16.902.612/0001-00 | INS. ESTADUAL: 06.506198-5 | CEP: 60.714.705 | [distrimedica@distrimedica.com.br](mailto:distrimedica@distrimedica.com.br)

# Distrimédica



3	CREME DENTAL COM NO MÍNIMO 1500 PPMF, COM SELO DE APROVAÇÃO DA ADA (AMERICAN DENTAL ASSOCIATION) E OU ABO (ASSOCIAÇÃO BRASILEIRA DE ODONTOLOGIA), CONTENDO A EMBALAGEM TUBO COM 180 GRAMAS	UND	500	FREEDENTAL	R\$ 1,73	um real e setenta e três centavos	R\$ 865,00	oitocentos e sessenta e cinco reais	
4	DISCO DE LIXA ODONTOLÓGICO - MATÉRIA PRIMA: ÓXIDO DE ALUMÍNIO E COSTADO DE POLIURETANO; DISCO DE 1/4 POLEGADAS (DIÂMETRO); COR/APRESENTAÇÃO COM 50; CORES VARIADAS PARA ACABAMENTO E POLIMENTO DE COMPOSITOS; DISCO DE PAPEL PARA POLIMENTO E ACABAMENTO DENTAL, SENDO OS DISCOS DE GRANULAÇÃO GROSSA, 15 DISCOS DE GRANULAÇÃO MÉDIA, 15 DISCOS DE GRANULAÇÃO FINA, 15 DISCOS DE GRANULAÇÃO SUPERFINA, CAIXA COM 50 UNIDADES.	PACOTE	10	TDV	R\$ 101,00	cento e um reais	R\$ 1.010,00	mil e dez reais	
5	ABAIXADOR DE LÍNGUA, EM MADEIRA, PACOTE COM 100 UNIDADES	PACOTE	15	THEOTO	R\$ 6,38	seis reais e trinta e oito centavos	R\$ 95,70	noventa e cinco reais e setenta centavos	
6	IONÔMERO DE VIDRO AUTOPOLIMERIZÁVEL INDICADO PARA RESTAURAÇÕES, SELAMENTOS E FORRAMENTO, COR UNIVERSAL, CONJUNTO COM 1 FRASCO DE PÓ CONTENDO 10G E LÍQUIDO CONTENDO 8ML.	KIT	30	MAQUIRA	R\$ 62,50	sessenta e dois reais e cinquenta centavos	R\$ 1.875,00	mil oitocentos e setenta e cinco reais	
7	PEDRA-POMES - FRASCO COM PÓ PARA FAZER POLIMENTO DE RESTAURAÇÕES DE AMÁLGAMA	FRASCO	6	IODONTOSUL	R\$ 6,25	seis reais e vinte e cinco centavos	R\$ 37,50	trinta e sete reais e cinquenta centavos	
dez mil, cento e noventa e nove reais e vinte centavos								R\$ 10.199,20	

**LOTE 11 - MATERIAL MÉDICO HOSPITALAR**

ITEM	ESPECIFICAÇÃO	UND	QUANT. TOTAL	MARCA	UNITÁRIO	EXTENSO UNITÁRIO	TOTAL	EXTENSO TOTAL	
1	ABOCATH Nº 16	UNID.	100	POLYMED	R\$ 1,20	um real e vinte centavos	R\$ 120,00	cento e vinte reais	
2	ABOCATH Nº 18	UNID.	125	POLYMED	R\$ 1,20	um real e vinte centavos	R\$ 150,00	cento e cinquenta reais	
3	ABOCATH Nº 20	UNID.	200	POLYMED	R\$ 1,20	um real e vinte centavos	R\$ 240,00	duzentos e quarenta reais	
4	ABOCATH Nº 22	UNID.	300	POLYMED	R\$ 1,20	um real e vinte centavos	R\$ 360,00	trezentos e sessenta reais	
5	ABOCATH Nº 24	UNID.	300	POLYMED	R\$ 1,30	um real e trinta centavos	R\$ 390,00	trezentos e noventa reais	
6	AGULHA DESCARTÁVEL 25X8	UNID.	2.500	DESCARPACK	R\$ 0,13	treze centavos de real	R\$ 325,00	trezentos e vinte e cinco reais	
7	AGULHA DESCARTÁVEL 25X7	UNID.	3.000	DESCARPACK	R\$ 0,13	treze centavos de real	R\$ 390,00	trezentos e noventa reais	
8	AGULHA DESCARTÁVEL 25X8	UNID.	5.000	DESCARPACK	R\$ 0,13	treze centavos de real	R\$ 650,00	seiscentos e cinquenta reais	
9	AGULHA DESCARTÁVEL 30X7	UNID.	5.000	DESCARPACK	R\$ 0,13	treze centavos de real	R\$ 650,00	seiscentos e cinquenta reais	
10	AGULHA DESCARTÁVEL 30X8	UNID.	5.000	DESCARPACK	R\$ 0,13	treze centavos de real	R\$ 650,00	seiscentos e cinquenta reais	
11	AGULHA DESCARTÁVEL 13X0,45	UNID.	5.000	DESCARPACK	R\$ 0,13	treze centavos de real	R\$ 650,00	seiscentos e cinquenta reais	
12	AGULHA DESCARTÁVEL 20 X 6,5	UNID.	3.000	DESCARPACK	R\$ 0,13	treze centavos de real	R\$ 390,00	trezentos e noventa reais	
quatro mil, novecentos e sessenta e cinco reais								R\$ 4.965,00	

**LOTE 12**

ITEM	ESPECIFICAÇÃO	UND	QUANT. TOTAL	MARCA	UNITÁRIO	EXTENSO UNITÁRIO	TOTAL	EXTENSO TOTAL	
1	FIO CATGUT Nº 2-0	CX	10	TECHNOFIO	R\$ 140,00	cento e quarenta reais	R\$ 1.400,00	mil e quatrocentos reais	
2	FIO CATGUT Nº 3-0	CX	10	TECHNOFIO	R\$ 140,00	cento e quarenta reais	R\$ 1.400,00	mil e quatrocentos reais	
3	FIO CATGUT Nº 4-0	CX	6	TECHNOFIO	R\$ 140,00	cento e quarenta reais	R\$ 840,00	oitocentos e quarenta reais	
4	FIO DE SUTURA DE NYLON C/ AG Nº 2-0 45CM	CX	20	PROCARE	R\$ 52,50	cinquenta e dois reais e cinquenta centavos	R\$ 1.050,00	mil e cinquenta reais	
5	FIO DE SUTURA DE NYLON C/ AG Nº 3-0 45CM	CX	30	PROCARE	R\$ 52,50	cinquenta e dois reais e cinquenta centavos	R\$ 1.575,00	mil quinhentos e setenta e cinco reais	
6	FIO DE SUTURA DE NYLON C/ AG Nº 4-0 45CM	CX	15	PROCARE	R\$ 52,50	cinquenta e dois reais e cinquenta centavos	R\$ 787,50	setecentos e oitenta e sete reais e cinquenta centavos	
7	FIO DE SUTURA DE NYLON C/ AG Nº 5-0 45CM	CX	10	PROCARE	R\$ 52,50	cinquenta e dois reais e cinquenta centavos	R\$ 525,00	quinhentos e vinte e cinco reais	
8	FIO DE SUTURA DE NYLON C/ AG Nº 6-0 45CM	CX	10	PROCARE	R\$ 52,50	cinquenta e dois reais e cinquenta centavos	R\$ 525,00	quinhentos e vinte e cinco reais	
oito mil, cento e dois reais e cinquenta centavos								R\$ 8.102,50	

**LOTE 13**

ITEM	ESPECIFICAÇÃO	UND	QUANT. TOTAL	MARCA	UNITÁRIO	EXTENSO UNITÁRIO	TOTAL	EXTENSO TOTAL
1	ABAIXADOR DE LÍNGUA PACOTE C/ 100 UNID	PCT.	50	THEOTO	R\$ 6,38	seis reais e trinta e oito centavos	R\$ 319,00	trezentos e dezenove reais
2	ÁGUA OXIGENADA FRASCO DE 1000ML	LT	50	VIC PHARMA	R\$ 8,45	oito reais e quarenta e cinco centavos	R\$ 422,50	quatrocentos e vinte e dois reais e cinquenta centavos
3	ALCOOL 70% FRASCO DE 1000ML	LT.	500	ITAJA	R\$ 9,38	nove reais e trinta e oito centavos	R\$ 4.690,00	quatro mil, seiscentos e noventa reais
4	ALCOOL ABSOLUTO 96º FRASCO DE 1000ML	LT	300	ITAJA	R\$ 10,50	dez reais e cinquenta centavos	R\$ 3.150,00	três mil, cento e cinquenta reais
5	ALCOOL GEL FRASCO DE 1000ML	LT	100	ITAJA	R\$ 14,00	quatorze reais	R\$ 1.400,00	mil e quatrocentos reais
6	ATADURA DE CREPE 12CM PACOTE COM 12UNIDADES	PACOTE	300	TEXCARE	R\$ 7,25	sete reais e vinte e cinco centavos	R\$ 2.175,00	dois mil, cento e setenta e cinco reais
7	ESPÁTULA DE AÏRES PACOTE C/ 100UNID.	PCT.	70	THEOTO	R\$ 9,63	nove reais e sessenta e três centavos	R\$ 674,10	seiscentos e setenta e quatro reais e dez centavos
8	ESPARADRAPO IMPERMEÁVEL 10 X 4,5CM	ROLO	200	MISSNER	R\$ 9,38	nove reais e trinta e oito centavos	R\$ 1.876,00	mil oitocentos e setenta e seis reais

# Distrimédica

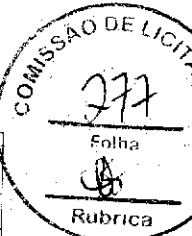

9	ESPARADRAPO MICROPOREO 2,5 X 10CM	ROLO	70	MISSNER	R\$ 7,13	sete reais e treze centavos	R\$ 499,10	quatrocentos e noventa e nove reais e dez centavos
10	COLAR CERVICAL P	UNID.	20	POLARFIX	R\$ 16,25	dezesseis reais e vinte e cinco centavos	R\$ 325,00	trezentos e vinte e cinco reais
11	COLAR CERVICAL M	UNID.	20	POLARFIX	R\$ 16,25	dezesseis reais e vinte e cinco centavos	R\$ 325,00	trezentos e vinte e cinco reais
12	COLAR CERVICAL G	UNID.	15	POLARFIX	R\$ 16,25	dezesseis reais e vinte e cinco centavos	R\$ 243,75	duzentos e quarenta e três reais e setenta e cinco centavos
13	COMPRESSA DE GAZE 7,5 X 7,5CM	PACOTE	1.000	W & E	R\$ 13,00	treze reais	R\$ 13.000,00	treze mil reais
14	TOUCA DESCARTAVEL C/ ELASTICO P. C/ 100 UNID.	PCT	50	DESCARPACK	R\$ 10,00	dez reais	R\$ 500,00	quinhentos reais
15	TENSÍOMETRO C/ ESTETOSCÓPIO BD INFANTIL	UNID.	20	APAMED	R\$ 140,00	cento e quarenta reais	R\$ 2.800,00	dois mil e oitocentos reais
16	TENSÍOMETRO C/ ESTETOSCÓPIO BD ADULTO	UNID.	40	APAMED	R\$ 105,00	cento e cinco reais	R\$ 4.200,00	quatro mil e duzentos reais
17	TERMÔMETRO CLINICA	DUZIA	20	G TECH	R\$ 145,50	cento e quarenta e cinco reais e cinquenta centavos	R\$ 2.910,00	dois mil, novecentos e dez reais
18	OTOSCOPIO	UNID.	10	MD	R\$ 572,50	quinhentos e setenta e dois reais e cinquenta centavos	R\$ 5.725,00	cinco mil, setecentos e vinte e cinco reais
19	PVPi DEGERMANTE	LT.	70	VIC PHARMA	R\$ 28,05	vinte e oito reais e cinco centavos	R\$ 1.963,50	mil novecentos e sessenta e três reais e cinquenta centavos
20	DETERGENTE ENZIMÁTICO 1L	LT.	30	KELLDRIN	R\$ 36,50	trinta e seis reais e cinquenta centavos	R\$ 1.095,00	mil e noventa e cinco reais
21	INFUSOR 2 VIAS	UNID.	150	STARMED	R\$ 1,48	quarenta e oito centavos	R\$ 222,00	duzentos e vinte e dois reais
22	KIT P/ NEBULIZADOR (ADULTO)	UNID.	30	DARU	R\$ 13,75	treze reais e setenta e cinco centavos	R\$ 412,50	quatrocentos e doze reais e cinquenta centavos
23	KIT P/ NEBULIZADOR (INFANTIL)	UNID.	30	DARU	R\$ 13,75	treze reais e setenta e cinco centavos	R\$ 412,50	quatrocentos e doze reais e cinquenta centavos
24	ESPELHO VAGINAL CONFECCIONADO EM AÇO INOXIDÁVEL AISI-304 TAMANHO P	UNID.	50	ABC	R\$ 62,55	sessenta e dois reais e cinquenta e cinco centavos	R\$ 3.127,50	três mil, cento e vinte e sete reais e cinquenta centavos
25	ESPELHO VAGINAL CONFECCIONADO EM AÇO INOXIDÁVEL AISI - 304 TAMANHO M	UNID.	50	ABC	R\$ 62,55	sessenta e dois reais e cinquenta e cinco centavos	R\$ 3.127,50	três mil, cento e vinte e sete reais e cinquenta centavos
26	ESPELHO VAGINAL CONFECCIONADO EM AÇO INOXIDÁVEL AISI - 304 TAMANHO G	UNID.	50	ABC	R\$ 62,55	sessenta e dois reais e cinquenta e cinco centavos	R\$ 3.127,50	três mil, cento e vinte e sete reais e cinquenta centavos
cinquenta e oito mil, setecentos e vinte e dois reais e quarenta e cinco centavos							R\$ 58.722,45	

**LOTE 14**

ITEM	ESPECIFICAÇÃO	UND	QUANT. TOTAL	MARCA	UNITÁRIO	EXTENSO UNITÁRIO	TOTAL	EXTENSO TOTAL
1	TESOURA SPANCER 12CM RETA PARA RETIRADA DE PONTOS; PRODUTO CONFECCIONADO EM AÇO INOXIDÁVEL AISI-420; TAMANHO 12CM; EMBALAGEM PLÁSTICA INDIVIDUAL, CONSTANDO OS DADOS DE IDENTIFICAÇÃO, PROCEDÊNCIA E RASTREABILIDADE; GARANTIA DE 10 ANOS CONTRA DEFETOS DE FABRICAÇÃO; FABRICADO DE ACORDO COM PADRÕES INTERNACIONAIS DE QUALIDADE, NORMAS ABNT, CE, REG. MS: 10304850053	UNID.	15	ABC	R\$ 48,13	quarenta e oito reais e treze centavos	R\$ 721,95	setecentos e vinte e um reais e cinco centavos
2	REGULADOR DE PRESSÃO PARA CILINDROS DE OXIGÊNIO MEDICINAL; PRÓPRIO PARA USO HOSPITALAR; FABRICADO COM CORPO E TAMPA EM LATÃO CROMADO; MANÔMETRO PARA VISUALIZAÇÃO DA PRESSÃO DO CILINDRO E FLUXÔMETRO PARA CONTROLE DE VAZÃO DE SAÍDA; PRESSÃO MÁXIMA DE ENTRADA: 200 KG/CM²; MANÔMETRO DE ENTRADA: 315 KG/CM²; VAZÃO (M³/H): 15 L/MIN; CONEXÕES (ABNT 588) - ENTRADA: ABNT 218-1 / SAÍDA Ø18 X 18 DR.	UNID.	20	UNITEC	R\$ 397,50	trezentos e noventa e sete reais e cinquenta centavos	R\$ 7.950,00	sete mil, novecentos e cinquenta reais
3	KIT CIRÚRGICO PARA SUTURAS EM GERAL; INSTRUMENTAIS CONFECCIONADOS EM AÇO INOX DE EXCELENTE QUALIDADE E DURABILIDADE; COMPOSTO DE: - 01 CABO DE BISTURI Nº 03, - 01 PINÇA ADSON 12CM 120 DENTES, - 01 PINÇA ADSON 12CM SERRILHADA, - 02 PINÇAS HALSTEAD MOSQUITO 12 CM CURVA, - 01 PINÇA KELLY CURVA 14 CM, - 01 PINÇA PEAN 18 CM, - 01 PORTA AGULHA MAYO-HEGAR 14 CM, - 01 TESOURA MAYO STILLE RETA 15 CM; GARANTIA DO AÇO INOX 10 ANOS; REGISTRADO NA ANVISA	UNID.	10	ABC	R\$ 301,98	trezentos e um reais e noventa e oito centavos	R\$ 3.019,80	três mil e doze reais e oitenta centavos
4	PINÇA CHERON INOX 24CM PARA PREVENÇÃO; AÇO INOXIDÁVEL AISI-420; GARANTIA DE 12 MESES CONTRA DEFETO DE FABRICAÇÃO; FABRICADO DE ACORDO COM PADRÕES INTERNACIONAIS DE QUALIDADE, NORMA DA ABNT, CE, REG. MS: 10304850055	UNID.	100	VALORI	R\$ 84,38	oitenta e quatro reais e trinta e oito centavos	R\$ 8.438,00	oito mil, quatrocentos e trinta e oito reais
5	PERA PARA FIXAÇÃO DE ELETRODO (ELETROCARDIOGRAMA)	UNID.	40	BIC	R\$ 10,00	dez reais	R\$ 400,00	quatrocentos reais
6	BOLSA PARA COLOSTOMIA 19 A 64 cm	UNID.	100	MEDSONDA	R\$ 2,23	dois reais e vinte e três centavos	R\$ 223,00	duzentos e vinte e três reais
7	BOLSA PARA Sonda Vesical de Foley	UNID.	100	SISCO	R\$ 4,73	quatro reais e setenta e três centavos	R\$ 473,00	quatrocentos e setenta e três reais
8	CATETER NASAL TIPO ÓCULOS	UNID.	250	MEDSONDA	R\$ 1,73	um real e setenta e três centavos	R\$ 432,50	quatrocentos e trinta e dois reais e cinquenta centavos
9	CATETER NAZAL PARA ASPIRAÇÃO Nº 10	UNID.	30	MARK MED	R\$ 0,94	noventa e quatro centavos de real	R\$ 28,20	vinte e oito reais e vinte centavos
10	LATEX Nº 200 PARA GARROTE	MTR	100	LEMGRUBER	R\$ 2,33	dois reais e trinta e três centavos	R\$ 233,00	duzentos e trinta e três reais
11	LATEX Nº 204 PARA OXIGÊNIO	MTR	150	LEMGRUBER	R\$ 6,43	seis reais e quarenta e três centavos	R\$ 964,50	novecentos e sessenta e quatro reais e cinquenta centavos
12	EQUIPO PLÁSTICO PARA SORO	UNID.	2.000	TKL	R\$ 2,08	dois reais e oito centavos	R\$ 4.160,00	quatro mil, cento e sessenta reais
13	ESCOVA PARA PREVENÇÃO (EMBALAG. INDIVIDUAL)	UNID.	3.000	KOLPLAST	R\$ 0,48	quarenta e oito centavos de real	R\$ 1.440,00	mil quatrocentos e quarenta reais
14	LANTERNA MÉDICA	UNID.	30	MD	R\$ 115,00	cento e quinze reais	R\$ 3.450,00	três mil, quatrocentos e cinquenta reais
15	MÁSCARA DESCARTAVEL C/ 100 UNID. C/ ELÁSTICO	PCT	250	SKY	R\$ 23,00	vinte e três reais	R\$ 5.750,00	cinco mil, setecentos e cinquenta reais

Distrimédica Comércio de Produtos Médicos e Odontológicos Ltda.

Rua E, nº 58 | Loteamento dos Expedicionários II, Bairro: Dendê | Fone: (85) 3099.4959

CNPJ: 16.902.612/0001-00 | INS. ESTADUAL: 06.506198-5 | CEP: 60.714.705 | distrimedica@distrimedica.com.br

*[Handwritten signature]*

# Distrimédica

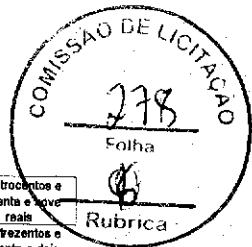

16	MASCARA DE VENTURI	UNID.	20	MD	R\$ 24,95	vinte e quatro reais e noventa e cinco centavos	R\$ 499,00	quatrocentos e noventa e nove reais
17	MASCARA DE AMBU	UNID.	20	UNITEC	R\$ 69,63	sessenta e nove reais e sessenta e três centavos	R\$ 1.392,60	mil trezentos e noventa e dois reais e sessenta centavos
18	OCULOS DE PROTEÇÃO LATERAL	UNID.	10	DELTA PLUS	R\$ 11,50	onze reais e cinquenta centavos	R\$ 115,00	cento e quinze reais
19	AMBU OU BOLSA AUTO-INFLAVEL COM RESERVATÓRIO DE OXIGENIO	UNID.	10	SAFTI	R\$ 245,00	duzentos e quarenta e cinco reais	R\$ 2.450,00	dois mil, quatrocentos e cinquenta reais
20	DEL. LUBRIFICANTE PARA ULTRA SONOGRAFIA 5000 ML, INCOLOR, EMBALAGEM COM DADOS DE IDENTIFICAÇÃO E PROCEDÊNCIA. PRAZO DE VALIDADE E REGISTRO EM ÓRGÃO COMPETENTE	QL	20	FORTSAN	R\$ 39,00	trinta e nove reais	R\$ 780,00	setecentos e oitenta reais
21	COLETOR DE URINA SISTEMA FECHADO 200ML. BOLSA COLETORA CONFECCIONADA EM MATERIAL RESISTENTE, BRANCO OPACO NA FACE POSTERIOR, BRANCO TRANSPARENTE NA FACE ANTERIOR, COM SELAGEM SEGURA, CONVALVULA ANTI-REFLUXO, FILTRO DE AR, SISTEMA DE FLUXO CONTINUO DE DREN	UNID.	80	PHARMATEX	R\$ 4,50	quatro reais e cinquenta centavos	R\$ 360,00	trezentos e sessenta reais
22	BOLSA PARA ESTOMA INTESTINAL FECHADA, DESCARTAVEL, COM BARREIRA DE RESINA SINTÉTICA OPACA, ADESIVO MICROPOROS, 30MM.	UNID.	50	COLOPLAST	R\$ 55,75	cinquenta e cinco reais e setenta e cinco centavos	R\$ 2.787,50	dois mil, setecentos e oitenta e sete reais e cinquenta centavos
23	FRALDA DESCARTAVEL XG PACOTE COM UNIDADES	PCT	100	DESCARPACK	R\$ 12,63	doze reais e sessenta e três centavos	R\$ 1.263,00	mil duzentos e sessenta e três reais
quarenta e sete mil, trezentos e trinta e um reais e cinco centavos							R\$ 47.331,05	

**LOTE 15**

ITEM	ESPECIFICAÇÃO	UND	QUANT. TOTAL	MARCA	UNITÁRIO	EXTENSO UNITÁRIO	TOTAL	EXTENSO TOTAL
1	LÂMINA PONTA FOSCA CX C/50 UNID	CX	50	ADLIN	R\$ 9,25	nove reais e vinte e cinco centavos	R\$ 462,50	quatrocentos e sessenta e dois reais e cinquenta centavos
2	LÂMINAS DE BISTURI Nº 12	CX	5	SOLIDOR	R\$ 37,50	trinta e sete reais e cinquenta centavos	R\$ 187,50	cento e oitenta e sete reais e cinquenta centavos
3	LÂMINAS DE BISTURI Nº 15	CX	10	SOLIDOR	R\$ 37,50	trinta e sete reais e cinquenta centavos	R\$ 375,00	trezentos e setenta e cinco reais
4	LÂMINAS DE BISTURI Nº 18	CX	10	SOLIDOR	R\$ 37,50	trinta e sete reais e cinquenta centavos	R\$ 375,00	trezentos e setenta e cinco reais
5	LÂMINAS DE BISTURI Nº 20	CX	10	SOLIDOR	R\$ 37,50	trinta e sete reais e cinquenta centavos	R\$ 375,00	trezentos e setenta e cinco reais
6	LÂMINAS DE BISTURI Nº 21	CX	10	SOLIDOR	R\$ 37,50	trinta e sete reais e cinquenta centavos	R\$ 375,00	trezentos e setenta e cinco reais
7	LÂMINAS DE BISTURI Nº 23	CX	10	SOLIDOR	R\$ 37,50	trinta e sete reais e cinquenta centavos	R\$ 375,00	trezentos e setenta e cinco reais
8	CUBA INOX REDONDA TAMANHO PEQUENA PARA ASSEPSIA EM AÇO INOXIDÁVEL, DIMENSÕES 8 X 4CM, CAPACIDADE 150ML	UNID.	40	ABC	R\$ 49,00	quarenta e nove reais	R\$ 1.960,00	mil novecentos e sessenta reais
9	SOLUÇÃO DE ÁCIDO ACÉTICO A 5% VD 1000ML - PREVENÇÃO-PRONTO SUSSO	FRASCO	20	MEDQUIMICA	R\$ 15,00	quinze reais	R\$ 300,00	trezentos reais
10	LUVA CIRÚRGICA ESTÉRIL Nº 7,0	PAR	400	MAXITEX	R\$ 2,00	dois reais	R\$ 800,00	oitocentos reais
11	LUVA CIRÚRGICA ESTÉRIL Nº 7,5	PAR	400	MAXITEX	R\$ 2,00	dois reais	R\$ 800,00	oitocentos reais
12	LUVA CIRÚRGICA ESTÉRIL Nº 8,0	PAR	400	MAXITEX	R\$ 2,00	dois reais	R\$ 800,00	oitocentos reais
13	LUVA DE PROCEDIMENTO TAM. EXTRA PP CX C/ 100	CX	200	DESCARPACK	R\$ 27,25	vinte e sete reais e vinte e cinco centavos	R\$ 5.450,00	cinco mil, quatrocentos e cinquenta reais
14	LUVA DE PROCEDIMENTO TAMANHO P CX C/ 100	CX	300	DESCARPACK	R\$ 27,25	vinte e sete reais e vinte e cinco centavos	R\$ 8.175,00	oito mil, cento e setenta e cinco reais
15	LUVA DE PROCEDIMENTO TAMANHO M CX C/ 100	CX	300	DESCARPACK	R\$ 27,25	vinte e sete reais e vinte e cinco centavos	R\$ 8.175,00	oito mil, cento e setenta e cinco reais
16	LUVA DE PROCEDIMENTO TAMANHO G C/ 100	CX	200	DESCARPACK	R\$ 27,25	vinte e sete reais e vinte e cinco centavos	R\$ 5.450,00	cinco mil, quatrocentos e cinquenta reais
17	LUVAS PARA SERVIÇOS TIPO MUCAMBO P	PAR	50	ARISTA	R\$ 3,05	três reais e cinco centavos	R\$ 152,50	cento e cinquenta e dois reais e cinquenta centavos
18	LUVAS PARA SERVIÇOS TIPO MUCAMBO M	PAR	50	ARISTA	R\$ 3,05	três reais e cinco centavos	R\$ 152,50	cento e cinquenta e dois reais e cinquenta centavos
19	LUVAS PARA SERVIÇOS TIPO MUCAMBO G	PAR	20	ARISTA	R\$ 3,05	três reais e cinco centavos	R\$ 61,00	sessenta e um reais
20	SCALP Nº 19 CX C/ 100 UNID.	CX	20	LAMEDID	R\$ 0,33	trinta e três centavos de real	R\$ 6,60	seis reais e sessenta centavos
21	SCALP Nº 21 CX C/ 100 UNID.	CX	20	LAMEDID	R\$ 0,33	trinta e três centavos de real	R\$ 6,60	seis reais e sessenta centavos
22	SCALP Nº 23 CX C/ 100 UNID.	CX	100	LAMEDID	R\$ 0,33	trinta e três centavos de real	R\$ 33,00	trinta e três reais
23	SCALP Nº 25 CX C/ 100 UNID.	CX	80	LAMEDID	R\$ 0,33	trinta e três centavos de real	R\$ 26,40	vinte e seis reais e quatrocentos centavos
24	SCALP Nº 27 CX C/ 100 UNID	CX	15	LAMEDID	R\$ 0,33	trinta e três centavos de real	R\$ 4,95	quatro reais e cinco centavos
25	SERINGA 01ML P/ INSULINA SEM AGULHA	UNID.	8.000	DESCARPACK	R\$ 0,25	vinte e cinco centavos de real	R\$ 1.500,00	mil e quinhentos reais
26	SERINGA DESCARTÁVEL 3ML S/ AGULHA	UNID.	5.000	DESCARPACK	R\$ 0,18	dezoito centavos de real	R\$ 900,00	novecentos reais
27	SERINGA DESCARTÁVEL 05ML S/ AGULHA	UNID.	8.000	DESCARPACK	R\$ 0,20	vinte centavos de real	R\$ 1.600,00	mil e seiscentos reais
28	SERINGA DESCARTÁVEL 10 ML S/ AGULHA	UNID.	8.000	DESCARPACK	R\$ 0,33	trinta e três centavos de real	R\$ 2.640,00	dois mil, seiscentos e quarenta reais
29	SERINGA DESCARTÁVEL 20ML S/ AGULHA	UNID.	10.000	DESCARPACK	R\$ 0,60	sessenta centavos de real	R\$ 6.000,00	seis mil reais
30	SONDA VESICAL DEMORA FOLEY Nº 14	UNID.	30	SISCO	R\$ 4,73	quatro reais e setenta e três centavos	R\$ 141,90	cento e quarenta e um reais e noventa centavos
31	SONDA VESICAL DEMORA FOLEY Nº 16	UNID.	30	SISCO	R\$ 4,73	quatro reais e setenta e três centavos	R\$ 141,90	cento e quarenta e um reais e noventa centavos

# Distrimédica



32	SONDA VESICAL DEMORA FOLEY Nº 18	UNID.	30	SISCO	R\$ 4,73	quatro reais e setenta e três centavos	R\$ 141,90	cento e quarenta e um reais e noventa centavos
33	SONDA VESICAL DEMORA FOLEY Nº 20	UNID.	30	SISCO	R\$ 4,73	quatro reais e setenta e três centavos	R\$ 141,90	cento e quarenta e um reais e noventa centavos
34	SONDA VESICAL DEMORA FOLEY Nº 22	UNID.	30	SISCO	R\$ 4,73	quatro reais e setenta e três centavos	R\$ 141,90	cento e quarenta e um reais e noventa centavos
35	SONDA VESICAL DE ALIVIO Nº 14	UNID.	80	MARK MED	R\$ 1,11	um real e onze centavos	R\$ 88,80	oitenta e oito reais e oitenta centavos
36	SONDA VESICAL DE ALIVIO Nº 18	UNID.	80	MARK MED	R\$ 1,20	um real e vinte centavos	R\$ 96,00	noventa e seis reais
37	SONDA VESICAL DE ALIVIO Nº 18	UNID.	80	MARK MED	R\$ 1,28	um real e vinte e oito centavos	R\$ 102,40	cento e quarenta e dois reais
38	SONDA VESICAL DE ALIVIO Nº 20	UNID.	80	MARK MED	R\$ 1,40	um real e quarenta centavos	R\$ 112,00	cento e doze reais
39	SONDA GÁSTRICA LEVINE Nº 14	UNID.	30	MARK MED	R\$ 2,38	dois reais e trinta e oito centavos	R\$ 71,40	setenta e um reais e quarenta centavos
40	SONDA GÁSTRICA LEVINE Nº 18	UNID.	30	MARK MED	R\$ 2,51	dois reais e cinquenta e um centavos	R\$ 75,30	setenta e cinco reais e trinta centavos
41	SONDA GÁSTRICA LEVINE Nº 18	UNID.	10	MARK MED	R\$ 2,77	dois reais e setenta e sete centavos	R\$ 27,70	vinte e sete reais e setenta centavos
42	SONDA NASOGÁSTRICA Nº. 18 LONGA	UNID.	30	MARK MED	R\$ 1,60	um real e sessenta centavos	R\$ 48,00	quarenta e oito reais
43	SONDA URETRAL Nº. 18	UNID.	20	MARK MED	R\$ 1,23	um real e vinte e três centavos	R\$ 24,60	vinte e quatro reais e sessenta centavos
44	SONDA URETRAL Nº. 18	UNID.	20	MARK MED	R\$ 1,20	um real e vinte centavos	R\$ 24,00	vinte e quatro reais
quarenta e oito mil, oitocentos e noventa e oito reais e vinte e cinco centavos							R\$ 48.898,25	

## LOTE 16 - MATERIAL LABORATORIAL

ITEM	ESPECIFICAÇÃO	UND	QUANT. TOTAL	MARCA	UNITÁRIO	EXTENSÃO UNITÁRIO	TOTAL	EXTENSÃO TOTAL
1	AGULHA DESCARTÁVEL 25 X 7 - CAIXA COM 100 UNIDADES	CAIXA	30	DESCARPACK	R\$ 11,40	onze reais e quarenta centavos	R\$ 342,00	trezentos e quarenta e dois reais
2	AGULHA DESCARTÁVEL 25 X 8 - CAIXA COM 100 UNIDADES	CAIXA	30	DESCARPACK	R\$ 11,40	onze reais e quarenta centavos	R\$ 342,00	trezentos e quarenta e dois reais
3	AGULHA DESCARTÁVEL 30 X 7 - CAIXA COM 100 UNIDADES	CAIXA	30	DESCARPACK	R\$ 11,40	onze reais e quarenta centavos	R\$ 342,00	trezentos e quarenta e dois reais
4	ÁLCOOL A 70º CX C/12 LITROS	CAIXA	4	ITALIA	R\$ 94,50	noventa e quatro reais e cinquenta centavos	R\$ 378,00	trezentos e setenta e oito reais
5	ALGODÃO EM ROLO DE 500GR	ROLO	20	NATHALIA	R\$ 17,00	dezoisete reais	R\$ 340,00	trezentos e quarenta reais
6	ANTICOAGULANTE GLISTAB, VD 20ML	FRASCO	30	LABTEST	R\$ 20,50	vinte reais e cinquenta centavos	R\$ 615,00	seiscentos e quinze reais
7	ANTICOAGULANTE HEMSTAB, VD 20ML	FRASCO	30	LABTEST	R\$ 21,75	vinte e um reais e setenta e cinco centavos	R\$ 652,50	seiscentos e cinquenta e dois reais e cinquenta centavos
8	ANTIGENO PARA VDRL, PRONTO PARA USO, VD 5ML	FRASCO	10	QUIBASA	R\$ 132,50	cento e trinta e dois reais e cinquenta centavos	R\$ 1.325,00	mil trezentos e vinte e cinco reais
9	BANCADA DE PLÁSTICO PY TUBO DE ENSAIO, CAP. 18 TUBOS	UNIDADE	5	LABOR	R\$ 46,03	quarenta e seis reais e três centavos	R\$ 230,15	duzentos e trinta e três reais e três centavos
10	CÂMERA DE NEWBAUER	UNIDADE	5	OPTIK	R\$ 672,50	seiscentos e setenta e dois reais e cinquenta centavos	R\$ 3.362,50	três mil, trezentos e sessenta e dois reais e cinquenta centavos
11	COMPRESSA DE GAZE - PACOTE COM 500 UNIDADES	PACOTE	30	W & E	R\$ 13,00	treze reais	R\$ 390,00	trezentos e noventa reais
12	CORANTE PY HEMATOLOGIA INSTANT PROV Nº 01, 500ML	UNIDADE	5	QUIBASA	R\$ 27,50	vinte e sete reais e cinquenta centavos	R\$ 137,50	cento e trinta e sete reais e cinquenta centavos
13	CORANTE PY HEMATOLOGIA INSTANT PROV Nº 02, 500ML	UNIDADE	5	QUIBASA	R\$ 27,50	vinte e sete reais e cinquenta centavos	R\$ 137,50	cento e trinta e sete reais e cinquenta centavos
14	CORANTE PY HEMATOLOGIA INSTANT PROV Nº 03, 500ML	UNIDADE	5	QUIBASA	R\$ 27,50	vinte e sete reais e cinquenta centavos	R\$ 137,50	cento e trinta e sete reais e cinquenta centavos
15	DETERGENTE NEUTRO PUISO EM LABORATÓRIO-GALÃO 5 LITROS	GALÃO	5	RIOQUIMICA	R\$ 93,75	noventa e três reais e setenta e cinco centavos	R\$ 468,75	quatrocentos e sessenta e oito reais e setenta e cinco centavos
16	FITA PARA UROANÁLISIS CX C/100 UNIDADES	CAIXA	25	LABOR IMPORT	R\$ 73,48	setenta e três reais e quarenta e oito centavos	R\$ 1.837,00	mil oitocentos e trinta e sete reais
onze mil e trinta e sete reais e quarenta centavos							R\$ 11.037,40	

## LOTE 17 - MATERIAL LABORATORIAL

ITEM	ESPECIFICAÇÃO	UND	QUANT. TOTAL	MARCA	UNITÁRIO	EXTENSÃO UNITÁRIO	TOTAL	EXTENSÃO TOTAL
1	KIT COLESTEROL HDL	KIT	6	BIACLIN	R\$ 41,63	quarenta e um reais e sessenta e três centavos	R\$ 249,78	duzentos e quarenta e nove reais e sessenta e três centavos
2	KIT COLESTEROL TOTAL	KIT	30	BIACLIN	R\$ 309,50	trezentos e nove reais e cinquenta centavos	R\$ 9.285,00	nove mil, duzentos e oitenta e cinco reais
3	KIT FATOR REUMATOIDE	KIT	10	BIACLIN	R\$ 150,00	cento e cinquenta reais	R\$ 1.500,00	mil e quinhentos reais
4	KIT PARA ACIDO ÚRICO	KIT	20	BIACLIN	R\$ 117,50	cento e dezessete reais e cinquenta centavos	R\$ 2.350,00	dois mil, trezentos e cinquenta reais

Distrimédica Comércio de Produtos Médicos e Odontológicos Ltda.

Rua E, nº 58 | Loteamento dos Expedicionários II, Bairro: Dendê | Fone: (85) 3099.4959

CNPJ: 16.902.612/0001-00 | INS. ESTADUAL: 06.506198-5 | CEP: 60.714.705 | [distrimedica@distrimedica.com.br](mailto:distrimedica@distrimedica.com.br)

# Distrimédica



ITEM	ESPECIFICAÇÃO	UND	QUANT. TOTAL	MARCA	UNITÁRIO	EXTENSO UNITÁRIO	TOTAL	EXTENSO TOTAL
5	KIT PARA BILIRRUBINA COM PADRÃO	KIT	12	BIOCLIN	R\$ 104,75	cento e quatro reais e setenta e cinco centavos	R\$ 1.257,00	mil duzentos e cinquenta e sete reais
6	KIT PARA CREATININA	KIT	12	BIOCLIN	R\$ 97,75	noventa e sete reais e setenta e cinco centavos	R\$ 1.173,00	mil cento e setenta e três reais
7	KIT PARA GLICOSE	KIT	30	BIOCLIN	R\$ 144,00	cento e quarenta e quatro reais	R\$ 4.320,00	quatro mil, trezentos e vinte reais
8	KIT PARA PROTEÍNA C REATIVO	KIT	12	LABTEST	R\$ 64,73	sessenta e quatro reais e setenta e três centavos	R\$ 776,76	setecentos e setenta e seis reais e seis centavos
9	KIT PARA TGO - CINÉTICO	KIT	20	BIOCLIN	R\$ 192,50	cento e noventa e dois reais e cinquenta centavos	R\$ 3.850,00	três mil, oitocentos e cinquenta reais
10	KIT PARA TOP - CINÉTICO	KIT	20	BIOCLIN	R\$ 192,50	cento e noventa e dois reais e cinquenta centavos	R\$ 3.850,00	três mil, oitocentos e cinquenta reais
11	KIT PARA TRIGLICÉRIDES	KIT	30	BIOCLIN	R\$ 505,00	quinhentos e cinco reais	R\$ 15.150,00	quinze mil, cento e cinquenta reais
12	KIT PARA URÉIA	KIT	25	BIOCLIN	R\$ 305,00	trezentos e cinco reais	R\$ 7.625,00	sete mil, seiscentos e vinte e cinco reais
cinquenta e um mil, trezentos e oitenta e seis reais e cinquenta e quatro centavos							R\$ 51.386,54	

## LOTE 18

ITEM	ESPECIFICAÇÃO	UND	QUANT. TOTAL	MARCA	UNITÁRIO	EXTENSO UNITÁRIO	TOTAL	EXTENSO TOTAL
1	LAMINA DE VIDRO PONTA FOSCA, CX C/50 UNIDADES	CAIXA	30	LABOR	R\$ 9,00	nove reais	R\$ 270,00	duzentos e setenta reais
2	LAMINA DE VIDRO LISA, CX C/50 UNIDADES	CAIXA	20	LABOR	R\$ 8,50	oito reais e cinquenta centavos	R\$ 170,00	cento e setenta reais
3	LAMÍNULA 22 X 22 DE VIDRO CX C/100 UNIDADES	CAIXA	10	PERFECTA	R\$ 6,50	seis reais e cinquenta centavos	R\$ 65,00	sessenta e cinco reais
4	LAMÍNULA PARA CAMARA DE NEWBAUER CX C/25	CAIXA	5	PERFECTA	R\$ 100,00	cem reais	R\$ 500,00	quinhentos reais
5	LIQUIDO DE TURK - FRASCO DE 500ML	FRASCO	10	NEWPROV	R\$ 37,50	trinta e sete reais e cinquenta centavos	R\$ 375,00	trezentos e setenta e cinco reais
6	LUVA DE LÁTEX P/ PROCEDIMENTO TAM M, CX C/50 PARES	CAIXA	40	DESCARPACK	R\$ 27,25	vinte e sete reais e vinte e cinco centavos	R\$ 1.090,00	mil e noventa reais
7	LUVA DE LÁTEX P/PROCEDIMENTO TAM. P, CX C/50 PARES	CAIXA	70	DESCARPACK	R\$ 27,25	vinte e sete reais e vinte e cinco centavos	R\$ 1.907,50	mil novecentos e sete reais e cinquenta centavos
8	MASCARA DESCARTÁVEL GELÁSTICO - PACOTE C/100	PACOTE	20	DESCARPACK	R\$ 23,00	vinte e três reais	R\$ 460,00	quatrocentos e sessenta reais
9	MASCARA TIPO 3M	UNIDADE	20	3M	R\$ 10,75	dez reais e setenta e cinco centavos	R\$ 215,00	duzentos e quinze reais
10	ÓLEO DE IMERSÃO FRASCO COM 100ML	FRASCO	5	NEWPROV	R\$ 36,38	trinta e seis reais e trinta e oito centavos	R\$ 181,90	cento e oitenta e um reais e noventa centavos
11	PAPEL EM ROLO PARA APARELHO BIOPUS - BIO 200	ROLO	10	BIO PLUS	R\$ 36,50	trinta e seis reais e cinquenta centavos	R\$ 365,00	trezentos e sessenta e cinco reais
12	PAPEL DE FILTRO TAM 90M	PACOTE	20	J PROLAB	R\$ 4,00	quatro reais	R\$ 80,00	oitenta reais
13	PÉRA DE BORRACHA	UNIDADE	10	J PROLAB	R\$ 20,35	vinte reais e trinta e cinco centavos	R\$ 203,50	duzentos e três reais e cinquenta centavos
14	PIPETA AUTOMÁTICA COM DESCARTE DE 0,01ML	UNIDADE	3	KACIL	R\$ 119,03	cento e dezenove reais e três centavos	R\$ 357,09	trezentos e cinquenta e sete reais e nove centavos
15	PIPETA AUTOMÁTICA DE 0,02ML	UNIDADE	3	KACIL	R\$ 119,03	cento e dezenove reais e três centavos	R\$ 357,09	trezentos e cinquenta e sete reais e nove centavos
16	PIPETA AUTOMÁTICA DE 0,05ML, COM DESCARTE	UNIDADE	3	KACIL	R\$ 119,03	cento e dezenove reais e três centavos	R\$ 357,09	trezentos e cinquenta e sete reais e nove centavos
17	PIPETA AUTOMÁTICA DE 0,2ML	UNIDADE	3	KACIL	R\$ 119,03	cento e dezenove reais e três centavos	R\$ 357,09	trezentos e cinquenta e sete reais e nove centavos
18	PIPETA AUTOMÁTICA DE 0,3ML	UNIDADE	3	KACIL	R\$ 119,03	cento e dezenove reais e três centavos	R\$ 357,09	trezentos e cinquenta e sete reais e nove centavos
19	PIPETA DE VIDRO DE 5ML	UNIDADE	10	KACIL	R\$ 119,03	cento e dezenove reais e três centavos	R\$ 1.190,30	mil cento e noventa reais e trinta centavos
20	PIPETA DE VIDRO PARA HEMOSSEDIMENTAÇÃO	UNIDADE	10	RONIAZI	R\$ 2,50	dois reais e cinquenta centavos	R\$ 25,00	vinte e cinco reais
21	PONTEIRA P/PIPETADOR DE 0,01 A 0,2ML-AMARELA	PACOTE	4	J PROLAB	R\$ 30,00	trinta reais	R\$ 120,00	cento e vinte reais
22	RELÓGIO MARCADOR PARA LABORATÓRIO	UNIDADE	5	INTRUTEMP	R\$ 137,50	cento e trinta e sete reais e cinquenta centavos	R\$ 687,50	seiscentos e oitenta e sete reais e cinquenta centavos
23	SERINGA DESCARTÁVEL DE 10ML	UNIDADE	600	DESCARPACK	R\$ 0,33	trinta e três centavos de real	R\$ 264,00	duzentos e sessenta e quatro reais
24	SERINGA DESCARTÁVEL DE 1ML COM AGULHA 25 X 7	UNIDADE	300	DESCARPACK	R\$ 0,33	trinta e três centavos de real	R\$ 99,00	noventa e nove reais
25	SERINGA DESCARTÁVEL DE 5ML	UNIDADE	600	DESCARPACK	R\$ 0,20	vinte centavos de real	R\$ 160,00	cento e sessenta reais
dez mil, duzentos e quatorze reais e quinze centavos							R\$ 10.214,15	

## LOTE 19

ITEM	ESPECIFICAÇÃO	UND	QUANT. TOTAL	MARCA	UNITÁRIO	EXTENSO UNITÁRIO	TOTAL	EXTENSO TOTAL
1	SORO ANTI -A	FRASCO	6	PHOTHEMO	R\$ 52,00	cinquenta e dois reais	R\$ 312,00	trezentos e doze reais
2	SORO ANTI-AB	FRASCO	6	PHOTHEMO	R\$ 52,00	cinquenta e dois reais	R\$ 312,00	trezentos e doze reais
3	SORO ANTI-B	FRASCO	6	PHOTHEMO	R\$ 52,00	cinquenta e dois reais	R\$ 312,00	trezentos e doze reais
4	SORO ANTI-D	FRASCO	6	PHOTHEMO	R\$ 100,00	cem reais	R\$ 600,00	seiscentos reais

Distrimédica Comércio de Produtos Médicos e Odontológicos Ltda.

Rua E, nº 58 | Loteamento dos Expedicionários II, Bairro: Dendê | Fone: (85) 3099.4959

CNPJ: 16.902.612/0001-00 | INS. ESTADUAL: 06.506198-5 | CEP: 60.714.705 | distrimedica@distrimedica.com.br

# Distrimédica



5	TAMPA DE BORRACHA PARA TUBO DE ENSAIO 12 X 75	CENTRO	3	RONIALZI	R\$ 15,00	quinze reais	R\$ 45,00	quarenta e cinco reais
6	TUBO CAPILAR P/ MICRO-HEMATÓCRITO, COM HEPARINA CX C/500 UNIDADES	CAIXA	2	PERFECTA	R\$ 38,88	trinta e oito reais e oitenta e oito centavos	R\$ 77,76	setenta e sete reais e setenta e seis centavos
7	TUBO CAPILAR P/ MICRO-HEMATÓCRITO, SEM HEPARINA CX C/500 UNIDADES	CAIXA	15	PERFECTA	R\$ 35,00	trinta e cinco reais	R\$ 525,00	quinhentos e vinte e cinco reais
8	TUBO DE ENSAIO DE VIDRO TAMANHO MÉDIO 13 X 100	UNIDADE	200	RONIALZI	R\$ 0,65	sessenta e cinco centavos de real	R\$ 130,00	cento e trinta reais
9	TUBO PARA COLETA A VÁCUO TAMPA ROXA DE 4ML C/ 100 UNIDADES	EMBAL	2	LABOR	R\$ 140,00	cento e quarenta reais	R\$ 280,00	duzentos e oitenta reais
10	TUBO PARA COLETA A VÁCUO TAMPA VERMELHA DE 4ML C/ 100 UNIDADES	EMBAL	2	MASTER WIN	R\$ 107,50	cento e sete reais e cinquenta centavos	R\$ 215,00	duzentos e quinze reais
11	TUBO CONE DE PLÁSTICO PARA URINA TAM. PEQUENO	UNIDADE	100	J PROLAB	R\$ 0,83	oitenta e três centavos de real	R\$ 83,00	oitenta e três reais
12	MINI TUBO DE ENSAIO DE VIDRO 2ML	UNIDADE	200	RONIALZI	R\$ 0,30	trinta centavos de real	R\$ 60,00	sessenta reais
13	TUBO DE ENSAIO DE VIDRO TAMANHO MÉDIO 12 X 75	UNIDADE	300	RONIALZI	R\$ 0,38	trinta e oito centavos de real	R\$ 114,00	cento e quatorze reais
14	TESTE IMUNOLÓGICO P/ GRAVIDEZ NA URINA	KIT	5	ECO	R\$ 215,00	duzentos e quinze reais	R\$ 1.075,00	mil e setenta e cinco reais
15	TESTE P/ GRAVIDEZ BETA TESTE PLUS NO SORO CX C/50 TESTES	CAIXA	6	ECO	R\$ 175,00	cento e setenta e cinco reais	R\$ 1.400,00	mil e quatrocentos reais
16	TESTE RÁPIDO IMUNOCROMATOGRAFICO PARA HIV 1 E 2, KIT PARA 25 TESTES	KIT	2	WAMA	R\$ 250,00	duzentos e cinquenta reais	R\$ 500,00	quinhentos reais
17	TESTE RÁPIDO IMUNOCROMATOGRAFICO HBSAG	KIT	2	WAMA	R\$ 275,00	duzentos e setenta e cinco reais	R\$ 550,00	quinhentos e cinquenta reais
18	TESTE RÁPIDO IMUNOCROMATOGRAFICO PARA DENGUE NS1 IGG E IGM	KIT	2	ECO	R\$ 850,00	oitocentos e cinquenta reais	R\$ 1.700,00	mil e setecentos reais
19	TESTE RÁPIDO IMUNOCROMATOGRAFICO ANT-HCV	KIT	2	WAMA	R\$ 275,00	duzentos e setenta e cinco reais	R\$ 550,00	quinhentos e cinquenta reais
20	COLETOR DE PLÁSTICO COM TAMPA ROSDAVEL PARA COLETA DE URINA E ESCARRO	CENTO	20	J PROLAB	R\$ 0,65	sessenta e cinco centavos de real	R\$ 13,00	treze reais
oitro mil, oitocentos e cinquenta e três reais e setenta e seis centavos							R\$ 8.853,76	

**LOTE 20 - MEDICAMENTOS**

ITEM	ESPECIFICAÇÃO	UND	QUANT. TOTAL	MARCA	UNITÁRIO	EXTENSO UNITÁRIO	TOTAL	EXTENSO TOTAL
1	ÁCIDO TRANEXÂMICO 50MG/ML (TRANSAMIN)	AMP	200	HIPOLABOR	R\$ 4,25	quatro reais e vinte e cinco centavos	R\$ 850,00	oitocentos e cinquenta reais
2	AMINOFILINA 24MG/ML	AMP	200	FARMACE	R\$ 2,00	dois reais	R\$ 400,00	quatrocentos reais
3	AMPICILINA SÓDICA 1MG INJETÁVEL	AMP	50	TEUTO	R\$ 14,75	quatorze reais e setenta e cinco centavos	R\$ 737,50	setecentos e trinta e sete reais e cinquenta centavos
4	AMPICILINA SÓDICA 500MG INJETÁVEL	AMP	50	BLAU	R\$ 22,75	vinte e dois reais e setenta e cinco centavos	R\$ 1.137,50	mil cento e trinta e sete reais e cinquenta centavos
5	ADRENALINA CX COM 50 AMPOLAS	CX	5	HIPOLABOR	R\$ 412,50	quatrocentos e doze reais e cinquenta centavos	R\$ 2.062,50	dois mil e sessenta e dois reais e cinquenta centavos
6	ATROPINA CX COM 50 AMPOLA	CX	5	ISOFARMA	R\$ 40,00	quarenta reais	R\$ 200,00	duzentos reais
7	BICARBONATO DE SÓDIO	AMP	30	FARMACE	R\$ 1,88	um real e oitenta e oito centavos	R\$ 56,40	cinquenta e seis reais e quarenta centavos
8	BICARBONATO DE SÓDIO 8,4%	AMP	20	FARMACE	R\$ 2,00	dois reais	R\$ 40,00	quarenta reais
9	BUSCOPAN CX COM 50 AMPOLAS	CX	50	HIPOLABOR	R\$ 107,50	cento e sete reais e cinquenta centavos	R\$ 5.375,00	cinco mil, trezentos e setenta e cinco reais
10	CEFALOTINA 1GR INJ	AMP	400	BIOCH	R\$ 3,25	três reais e vinte e cinco centavos	R\$ 1.300,00	mil e trezentos reais
11	CEFTRIAXONA 1GR INJ. IV	AMP	500	BIOCH	R\$ 3,25	três reais e vinte e cinco centavos	R\$ 1.625,00	mil seiscentos e vinte e cinco reais
12	CLORAFENICOL + DESOX. + FIBRINOL (FIBRASE)	TB	20	PFIZER	R\$ 76,53	setenta e seis reais e cinquenta e três centavos	R\$ 1.530,60	mil quinhentos e trinta reais e sessenta centavos
13	DEXAMETASONA 2MG/ML	AMP	500	FARMACE	R\$ 1,13	um real e treze centavos	R\$ 565,00	quinhentos e sessenta e cinco reais
14	DEXAMETASONA 4MG/ML	AMP	500	FARMACE	R\$ 1,85	um real e oitenta e cinco centavos	R\$ 925,00	novecentos e vinte e cinco reais
dezesesseis mil, oitocentos e quatro reais e cinquenta centavos							R\$ 16.804,50	

**LOTE 21**

ITEM	ESPECIFICAÇÃO	UND	QUANT. TOTAL	MARCA	UNITÁRIO	EXTENSO UNITÁRIO	TOTAL	EXTENSO TOTAL
1	DICLOFENACO DE SÓDIO 75MG/3ML	Amp	3.000	FARMACE	R\$ 1,25	um real e vinte e cinco centavos	R\$ 3.750,00	três mil, setecentos e cinquenta reais
2	DIMETICONA GÓTAS	FRGS	100	HIPOLABOR	R\$ 2,65	dois reais e sessenta e cinco centavos	R\$ 265,00	duzentos e sessenta e cinco reais
3	FENOTEROL 50MG/ML	FR	50	HIPOLABOR	R\$ 6,40	seis reais e quarenta centavos	R\$ 320,00	trezentos e vinte reais
4	FITOMENADIONA 10MG/ML - VITAMINA K	Amp	20	HIPOLABOR	R\$ 2,40	dois reais e quarenta centavos	R\$ 48,00	quarenta e oito reais
5	FUROSEMIDA INJETÁVEL 20MG/3ML	Amp	500	HYPOFARMA	R\$ 1,00	um real	R\$ 500,00	quinhentos reais
6	GENTAMICINA INJETÁVEL 80MG/ML	Amp	100	HYPOFARMA	R\$ 1,50	um real e cinquenta centavos	R\$ 150,00	cento e cinquenta reais
7	HIDROCORTISONA 100MG	Amp	300	NOVA FARMA	R\$ 5,00	cinco reais	R\$ 1.500,00	mil e quinhentos reais
8	HIDROCORTISONA 500MG	Amp	500	NOVA FARMA	R\$ 10,00	dez reais	R\$ 5.000,00	cinco mil reais
9	HIOSCINA COMPOSTA	Amp	2.000	FARMACE	R\$ 3,50	três reais e cinquenta centavos	R\$ 7.000,00	sete mil reais
10	ISOSSORBIDA 5MG SUBLINGUAL	Comp	1.000	E.M.S.	R\$ 0,80	oito centavos de real	R\$ 800,00	oitocentos reais
11	LIDOCAÍNA C/ VASO CONSTRUTOR 20ML	Amp	120	CRISTALIA	R\$ 34,75	trinta e quatro reais e setenta e cinco centavos	R\$ 4.170,00	quatro mil, cento e setenta reais
12	LIDOCAÍNA S/ VASO CONSTRUTOR 20ML	Amp	200	HIPOL	R\$ 4,00	quatro reais	R\$ 800,00	oitocentos reais

# Distrimédica



13	HEMITARTARATO DE ZOLPIDEM - PATZ 5MG CX C/ 30 COMP.	Caixa	12	E.M.S.	R\$ 172,98	cento e setenta e dois reais e noventa e oito centavos	R\$ 2.075,76	dois mil e setenta e cinco reais e sessenta e seis centavos
14	PROCI-MAX 20MG CAIXA COM 28 COMP.	Caixa	14	LIBBS	R\$ 152,50	cento e cinquenta e dois reais e cinquenta centavos	R\$ 2.135,00	dois mil, cento e trinta e cinco reais
15	VENLAFAXINA 75MG CAIXA COM 28 COMP.	Caixa	20	EUROFARMA	R\$ 75,48	setenta e cinco reais e quarenta e oito centavos	R\$ 1.509,60	mil quinhentos e nove reais e sessenta centavos
16	LIDOCAÍNA SPRAY	Fr	20	CRISTALIA	R\$ 177,50	cento e setenta e sete reais e cinquenta centavos	R\$ 3.550,00	três mil, quinhentos e cinquenta reais
17	RANITIDINA INJETÁVEL	AMP	500	FARMACE	R\$ 1,05	um real e cinco centavos	R\$ 525,00	quinhentos e vinte e cinco reais
18	VITAMINA K INJETÁVEL CX COM 50	CAIXA	2	HIPOLABOR	R\$ 120,00	cento e vinte reais	R\$ 240,00	duzentos e quarenta reais
19	CIMETIDINA INJETÁVEL 150MG/ML	AMP	300	TEUTO	R\$ 1,63	um real e sessenta e três centavos	R\$ 489,00	quatrocentos e oitenta e nove reais
20	ATROPINA INJ.	AMP	100	ISOFARMA	R\$ 0,80	oitenta centavos de real	R\$ 80,00	oitenta reais
21	NOOTROPIL INJETÁVEL CX C/ 12 AMPOLAS	AMP	100	SANOPI	R\$ 132,00	cento e trinta e dois reais	R\$ 13.200,00	treze mil e duzentos reais
22	HIDRALAZINA 20MG/ML	AMP	100	HIPOLABOR	R\$ 11,00	onze reais	R\$ 1.100,00	mil e cem reais
quarenta e nove mil, duzentos e sete reais e trinta e seis centavos							R\$ 49.207,36	

## LOTE 21

ITEM	ESPECIFICAÇÃO	UND	QUANT. TOTAL	MARCA	UNITÁRIO	EXTENSO UNITÁRIO	TOTAL	EXTENSO TOTAL
1	SORO FISIOLÓGICO 0,9% 100ML CX COM 80 AMPOLAS	CAIXA	30	FRESENIUS	R\$ 210,00	duzentos e dez reais	R\$ 6.300,00	seis mil e trezentos reais
2	SORO FISIOLÓGICO 0,9% 500ML CX COM 24 AMPOLAS	CAIXA	150	FRESENIUS	R\$ 109,80	cento e nove reais e oitenta centavos	R\$ 16.470,00	dezesseis mil, quatrocentos e setenta reais
3	SORO GLICOSADO 0,5% 500ML CX COM 24 AMPOLAS	CAIXA	50	FRESENIUS	R\$ 114,00	cento e quatorze reais	R\$ 5.700,00	cinco mil e setecentos reais
4	SORO RINGER COM LACTADO 500ML CX COM 24 AMPOLAS	CAIXA	30	FRESENIUS	R\$ 118,20	cento e deztois reais e vinte centavos	R\$ 3.546,00	três mil, quinhentos e quarenta e seis reais
5	SORO GLICO-FISIOLÓGICO 0,9% FRASCO 500ML CX COM 24 AMPOLAS	CAIXA	30	FRESENIUS	R\$ 126,00	cento e vinte e seis reais	R\$ 3.780,00	três mil, setecentos e oitenta reais
6	SORO GLICO-FISIOLÓGICO 0,9% FRASCO 250ML CX COM 24 AMPOLAS	CAIXA	20	FRESENIUS	R\$ 108,00	cento e oito reais	R\$ 2.160,00	dois mil, cento e sessenta reais
7	SORO FISIOLÓGICO 0,9% 250ML CX COM 24 AMPOLAS	CAIXA	70	FRESENIUS	R\$ 95,40	noventa e cinco reais e quarenta centavos	R\$ 6.678,00	seis mil, seiscentos e setenta e oito reais
8	ÁGUA PARA INJEÇÃO 5ML	AMP	4.000	ISOFARMA	R\$ 0,38	trinta e oito centavos de real	R\$ 1.520,00	mil quinhentos e vinte reais
9	ÁGUA PARA INJEÇÃO 10ML	AMP	4.000	ISOFARMA	R\$ 0,50	cinquenta centavos de real	R\$ 2.000,00	dois mil reais
10	GLICOSE 25%	AMP	300	FARMACE	R\$ 0,55	cinquenta e cinco centavos de real	R\$ 275,00	duzentos e setenta e cinco reais
11	GLICOSE 50%	AMP	500	FARMACE	R\$ 0,50	cinquenta centavos de real	R\$ 250,00	duzentos e cinquenta reais
12	PETIDINA 50MG/ML	AMP	40	CRISTALIA	R\$ 6,45	seis reais e quarenta e cinco centavos	R\$ 258,00	duzentos e cinquenta e oito reais
13	MORFINA 10MG/ML	AMP	200	HIPOLABOR	R\$ 4,30	quatro reais e trinta centavos	R\$ 860,00	oitocentos e sessenta reais
14	DOLATINA CX COM 50 AMPOLAS	CAIXA	8	UNIÃO QUÍMICA	R\$ 322,50	trezentos e vinte e dois reais e cinquenta centavos	R\$ 2.580,00	dois mil, quinhentos e oitenta reais
15	EPINEFRINA 1MG/ML - ADRENALINA	AMP	200	HIPOLABOR	R\$ 8,25	oito reais e vinte e cinco centavos	R\$ 1.650,00	mil seiscentos e cinquenta reais
16	FENOBARBITAL AMPOLA	AMP	200	TEUTO	R\$ 1,88	um real e oitenta e oito centavos	R\$ 376,00	trezentos e setenta e seis reais
17	TRAMAL	AMP	400	NOVA FARMA	R\$ 1,00	um real	R\$ 400,00	quatrocentos reais
cinquenta e quatro mil, oitocentos e três reais							R\$ 54.803,00	
VALOR TOTAL DA PROPOSTA					R\$	671.645,56		
quinhentos e setenta e um mil, seiscentos e quarenta e oito reais e cinquenta e cinco centavos								

VALIDADE DA PROPOSTA: 60(Sessenta) DIAS.

PRAZO DE ENTREGA: CONFORME EDITAL

FORTALEZA-CE., 03 DE ABRIL DE 2017

Juérvis de Albuquerque Correia  
Representante - CPF/040.758.223-04  
Distrimédica Com. de Prod.  
Méd. e Odont. Ltda