

06 PLANTA BAIXA REFORMA
ESC. 1/100

Armação superior do radier da cantina (Eixo X)

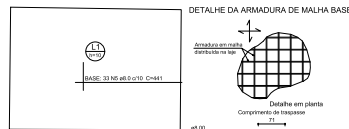

Armação superior do radier da cantina (Eixo Y)

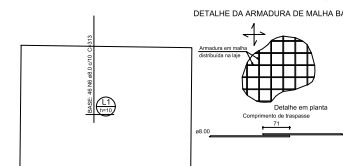

Positivo X	Negativo Y	Positivo Y	Negativo X
CASO	N	Q	UNIT
1	0,0	2	1480
2	0,0	2	690
3	0,0	2	217
4	0,0	2	370
5	0,0	10	447
6	0,0	10	313
7	0,0	10	2870

CASO	E.1078	E.1079	E.1080	E.1081
CASO	0,0	10,0	10,0	10,0
CASO	0,0	10,0	10,0	10,0
CASO	0,0	10,0	10,0	10,0
CASO	21,3			
CASO	5,2			

Vol. de concreto (M³) = 1,65 m³
Área de armação = 12,00 m²
Comprimento de Aço: 2677 m

Armação inferior do radier da cantina (Eixo X)

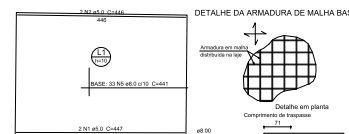

Armação inferior do radier da cantina (Eixo Y)

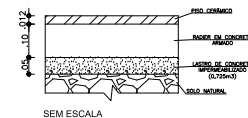
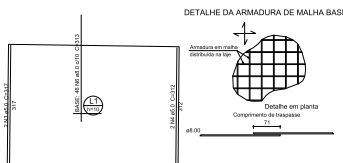

07 DET. 01
ESC. 1/100

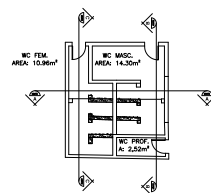

WC atual com detalhes

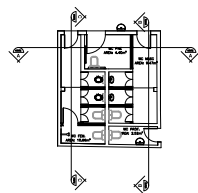
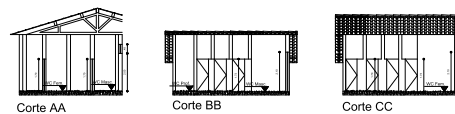

WC reforma com detalhes

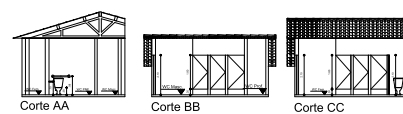

08 DET. 02
ESC. 1/100

Imagem referencial da grelha de drenagem



09 DET. 03
Sem Escala

Reforço das tesouras da sala 01 com chapa de ferro

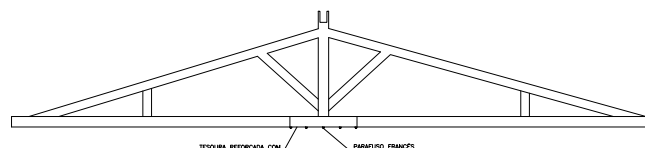

10 DET. 04
Sem Escala

RESUMO DE REFORMA

ELEMENTO	QTD.	OBS.
FORMO PVC	192,20m ²	SALAS 1, 3, 4 E 5
VENEZAÇÃO SIKAS	4,16m ²	10,70m ² DE SUPERFÍCIE
ALV. DEMOLIDO	3,07m ²	BANHEIROS MASC. E FEM.
ALV. CONSTRUIDA	3,05m ²	BANHEIROS MASC. E FEM.
PISO PROTÁTIL	101,00m ²	81,00m ² (CORREÇÃO) 20,00m ² (ALERTA)
GRELHA DRENAGEM	14,80m ²	PERMETRO DO PÁTIO

LEGENDA:

VENEZAÇÃO SIKAS	[Symbol]
ALV. DEMOLIDO	[Symbol]
ALV. CONSTRUIDA	[Symbol]
ALV. MANTIDA	[Symbol]
GRELHA DRENAGEM	[Symbol]
PISO DE SEGUR.	[Symbol]
PISO DE ALERTA	[Symbol]

PROPOSTA	PROJETO	DATA	PROJ. I	PROJ. II
PROJ. CÍVIL - ARQUITETURA BARBOSA LIMA		01/05/2021		
FABRIL DA MOTOCICLETA DE SÃO JOSÉ DO SACRAMENTO		01/01/2021/0001-08/JUN./2020		
PROJETO DE REFORMA E DETALHAMENTOS		IND. 100		
EFY CHIQUEINHO RODRIGUES		PROJ. I		
REFORMA		PROJ. II		
REFORMA		02/2021		