INTERNACIONAL

Moeda. Investidores russos quase quadruplicaram o volume de recursos movimentados diariamente em criptomoedas, principalmente o Bitcoin, desde que o presidente da Rússia, Vladimir Putin, invadiu a vizinha Ucrânia, há cerca de vinte dias. Russos saltaram para US$ 75 milhões logo após as sanções.

Guerra: Vladimir Putin expõe lista de condições para fim

Entre as exigências, Rússia quer que Kiev se renda militarmente e mude sua Constituição para garantir que nunca irá aderir à Otan ou à União Europeia

A Rússia de Vladimir Putin listou pela primeira vez as condições que apresentou à Ucrânia para acabar com a guerra que devasta o país vizinho há 12 dias. Em uma entrevista à agência Reuters, por telefone, o porta-voz do Kremlin, Dmitri Peskov, afirmou que a operação "acaba em um instante" se Kiev se render militarmente, mudar sua Constituição para garantir que nunca irá aderir à Otan (aliança militar ocidental) ou à União Europeia, reconhecer a Crimeia anexada em 2014 como russa e as ditas repúblicas separatistas do Donbass, no leste, como independentes.

Segundo Peskov, os negociadores russos já informaram aos ucranianos seus termos na semana passada, quando fizeram duas reuniões na Belarus. Uma terceira rodada ocorreu nesta segunda (7), mas segundo os enviados de Kiev apenas resultou em pequenos avanços na coordenação para a criação de corredores humanitários.

Expectativas

O negociador-chefe de Moscou, o ex-ministro da Cultura Vladimir Medinksi, foi mais direto e disse que a conversa "não está à altura das expectativas de Moscou", um eufemismo para a rejeição dos termos. "Esperamos que na próxima vez tenhamos um avanço mais significativo", disse. Na próxima quinta (10), os chanceleres dos dois países devem se encontrar na Turquia. Enquanto isso, os combates se intensificaram em torno de Kiev, levando a temores de que o esperado ataque direto à capital com tropas e blindados se materialize.

Peskov afirma que não haverá exigências territoriais adicionais a serem feitas, o que não condiz com o mapa que se desenha no solo ucraniano, particularmente com o estabelecimento de uma ponte terrestre entre o Donbass e a Crimeia, base da Frota do Mar Negro russa.

Se a cidade de Mariupol, sob intenso cerco e objeto da discussão acerca de corredores humanitários, cair, tal ligação está estabelecida. E as forças de Putin lutam para chegar até Odessa, o maior porto ucraniano. Se conseguirem, apesar dos reveses no caminho no fim de semana, podem isolar o país do mar. "Nós realmente estamos acabando a desmilitarização da Ucrânia. Vamos acabá-la. Mas a principal coisa é a Ucrânia cessar sua ação militar. Aí ninguém vai atirar", disse Peskov. Em outras palavras, o Kremlin quer a rendição dos ucranianos, algo que o governo de Volodimir Zelenski rejeita. No sábado (5), Putin havia dito que a Ucrânia corria o risco de deixar de ser um Estado soberano.

"Eles devem fazer emendas à Constituição de acordo com as quais a Ucrânia irá rejeitar entrar em qualquer bloco", afirmou, sobre a neutralidade. A frase é importante, pois "qualquer bloco" indica não só o temor decantado dos russos de ter um país enorme membro da Otan junto às suas fronteiras, mas também o desejo de evitar que a União Europeia transforme a Ucrânia em uma vitrine do tipo de democracia que possa inspirar opositores de Putin na Rússia.

Peskov disse que "seria uma questão de tempo" ver mísseis intermediários e outras armas ofensivas colocadas numa Ucrânia que fizesse parte da Otan. "Tivemos de agir." A questão da neutralidade estava no centro do ultimato feito aos EUA e à Otan em dezembro por Putin, que foi rejeitado liminarmente pelos ocidentais. No caso, o russo queria a garantia deles de que não trariam a Ucrânia para seu lado.

Em 2008, tal possibilidade levou o Kremlin a lutar uma guerra na Geórgia, vencida em cinco dias. As ações de 2014 na Ucrânia já seguiam essa lógica, já que o governo pró-Rússia de Kiev havia caído após protestos de rua por não ter aceitado um acordo comercial com os europeus. Putin busca manter o cinturão que separa a Rússia de seus adversários, como fizeram antes o Império Russo e a União Soviética.

Por fim, as questões territoriais existentes. Que a retomada da Crimeia por Moscou em 2014 é um fato consumado, isso é admitido por qualquer diplomata ocidental. Fazer Kiev aceitar parece algo mais difícil.

Polônia planeja fundo bilionário para pagar auxílio

O governo polonês aprovou um projeto de lei para criar um fundo de 8 bilhões de zlotys (R$ 9,4 bilhões) para ajudar os refugiados da guerra da Ucrânia. O país é o que mais tem recebido pessoas vindas do conflito -mais de 1 milhão, segundo a ONU, ou 60% do total. O esforço de ajuda, até agora, tem sido predominantemente mantido por organizações não governamentais, voluntários e municípios. A nova legislação, que deve ser aprovada pelo parlamento polonês na terça-feira em um processo legislativo acelerado, permitirá o financiamento de alimentos e alojamento temporário, além de medidas que permitam que os refugiados trabalhem legalmente e tenham acesso à saúde pública e à assistência social. O projeto também prevê oferecer um benefício único de 300 zlotys (R$ 330) para cada refugiado e assistência financeira para famílias que hospedam ucranianos -de até 1.200 zloty (R$ 1.330) por mês por um período de dois meses. A Riot Games, anunciou no sábado (5) que doará US$ 1 milhão (cerca de R$ 5 milhões na cotação atual) para três organizações sem fins lucrativos: International Medical Corps, Médicos sem Fronteiras e a Cruz Vermelha Polonesa.

COOPERATIVA DE TRANSPORTES ALTERNATIVOS EM VANS DE CAUCAIA - COOPERVANS LTDA. CNPJ Nº 04.770.473/0001-29 - NIRE Nº 23.4.00011041 - ASSEMBLEIA GERAL ORDINARIA E EXTRAORDINÁRIA EDITAL DE 1ª, 2ª e 3ª CONVOCAÇÃO - O Presidente da COOPERATIVA DE TRANSPORTES ALTERNATIVOS EM VANS DE CAUCAIA - COOPERVANS LTDA, no uso de suas atribuições estatutárias, **CONVOCA** os senhores associados para a **ASSEMBLÉIA GERAL ORDINARIA E EXTRAORDINÁRIA que será realizada em sua sede, Rua Manoel bandeira 58, Parque São Gerardo, Caucaia, Ceará, no dia 23/MARÇO/2022, às 13 horas, em 1ª convocação**, com a presença de 2/3 (dois terços) dos cooperados em pleno gozo dos seus direitos sociais, **em 2ª convocação, às 14 horas,** com presença de 50% dos cooperados mais um, em plenas condições de votar **e em 3ª e última convocação às 15:00 horas**, com no mínimo dez cooperados presentes para deliberarem sobre as seguintes **ORDENS DO DIA: ASSEMBLÉIA GERAL ORDINÁRIA: I** - Prestação de contas do exercício 2021, compreendendo;**a)** Relatório da gestão;**b)** Balanço;**c)** Demonstrativo dos resultados apurados na sociedade; d) Plano de atividade da Cooperativa para o exercício seguinte;e) Parecer do Conselho Fiscal; **II** - Destinação dos resultados apurados; **III –** Eleição e posse dos componentes dos Conselhos Fiscal e Ética para mandato de até 01(um) ano; **IV** – Fixação dos honorários, gratificações e da cédula de presença para os componentes do Conselho de Administração, Fiscal e Ética. **V** – Alteração de Taxa Administrativa; **VI –** Inclusão, Eliminação e Exclusão de cooperados; **VII** – Outros Assuntos de interesse social de caráter não deliberativo.**ASSEMBLÉIA GERAL EXTRAORDINÁRIA: I – Reforma do Estatuto**; **II – Outros Assuntos de interesse social de caráter não deliberativo.Para efeito de verificação de quorum, a COOPERATIVA DE TRANSPORTES ALTERNATIVOS EM VANS DE CAUCAIA - COOPERVANS LTDA**, **conta com 20 (vinte) cooperados em pleno gozo de seus direitos sociais**. Caucaia/CE, 08 de Março de 2022. **RICARDO OLIVEIRA DE LIMA - PRESIDENTE**

ESTADO DO CEARÁ – PREFEITURA MUNICIPAL DE BARROQUINHA – AVISO DE REVOGAÇÃO DE LICITAÇÃO. MODALIDADE: CONCORRÊNCIA PÚBLICA No 2021.06.08.01CP/2021. OBJETO: CONTRATAÇÃO DE EMPRESA PARA EXECUTAR OS SERVIÇOS DE LIMPEZA, COLETA E TRANSPORTE DO LIXO NO MUNICÍPIO DE BARROQUINHA, DE INTERESSE DA SECRETARIA MUNICIPAL DE INFRAESTRUTURA E SERVIÇOS PÚBLICOS, DE ACORDO COM ESPECIFICAÇÕES CONSTANTES NO PROJETO BÁSICO. TIPO: MENOR PREÇO GLOBAL. A COMISSÃO DE LICITAÇÃO COMUNICA AOS INTERESSADOS QUE O CERTAME SUPRA CITADO FOI **REVOGADO** POR MOTIVOS ADMINISTRATIVOS DE ACORDO COM A CLÁUSULA 23.1. DO EDITAL. MAIORES INFORMAÇÕES ATRAVÉS DO FONE (88) 3623 1137 DAS 08:00 ÀS 12:00 HORAS. A COMISSÃO.

ESTADO DO CEARÁ – PREFEITURA MUNICIPAL DE BARROQUINHA – AVISO DE REVOGAÇÃO DE LICITAÇÃO. MODALIDADE: PREGÃO PRESENCIAL No 2021.09.08.01PP/2021. OBJETO: CONTRATAÇÃO DE EMPRESA ESPECIALIZADA NO FORNECIMENTO DE CIRCUITO DE DADOS PARA INTERLIGAR PONTO DE ORIGEM A PONTO DE DESTINO, DE INTERESSE DAS DIVERSAS SECRETARIAS DO MUNICÍPIO DE BARROQUINHA/CE **TIPO**: MENOR PREÇO. O PREGOEIRO DO MUNICÍPIO COMUNICA AOS INTERESSADOS QUE O CERTAME SUPRA CITADO FOI **REVOGADO** POR MOTIVOS ADMINISTRATIVOS DE ACORDO COM A CLÁUSULA 23.1.2 DO EDITAL. MAIORES INFORMAÇÕES ATRAVÉS DO FONE (88) 3623 1137 DAS 08:00 ÀS 12:00 HORAS. A COMISSÃO.

ESTADO DO CEARÁ – PREFEITURA MUNICIPAL DE BARROQUINHA – AVISO DE LICITAÇÃO. MODALIDADE: PREGÃO PRESENCIAL N.o **2022.03.04.01PP: OBJETO:** CONTRATAÇÃO DE EMPRESA ESPECIALIZADA PARA AQUISIÇÃO DE KIT FUNERAL VISANDO ATENDER AS NECESSIDADES DE CONCESSÃO DO BENEFÍCIO EVENTUAL AUXÍLIO- FUNERAL, PELA SECRETARIA DO TRABALHO, DESENVOLVIMENTO SOCIAL E DIREITOS HUMANOS DE BARROQUINHA/CE. **TIPO DE LICITAÇÃO:** MENOR PREÇO. A COMISSÃO DE PREGÃO COMUNICA AOS INTERESSADOS QUE NO **DIA 23 DE MARÇO DE 2022, ÀS 09:00 HORAS**, NA SALA DA COMISSÃO DE LICITAÇÃO, ESTARÁ RECEBENDO OS ENVELOPES DE PROPOSTA DE PREÇOS E HABILITAÇÃO. O EDITAL ESTÁ À DISPOSIÇÃO DOS INTERESSADOS NA SALA DA C.P.L., SITUADA À RUA LÍVIO ROCHA VERAS, 549, CENTRO, BARROQUINHA-CE E NO SITE DO TCE www.tce.ce.gov.br, COMISSÃO DE PREGÃO.

Cooperativa Cearense de Produtores Familiares CCPF - CNPJ: 21.128.101/0001-12 - Edital de Convocação Para Assembleia Geral Ordinária. Pelo presente Edital de Convocação, O Presidente da Cooperativa Cearense de Produtores Familiares CCPF, CNPJ: 21.128.101/0001-12, situada à Rd. Rural, S/Nº, Amanari, Maranguape-CE, CEP: 61.979-000, no uso de suas atribuições legais e estatutárias, convoca seus cooperados, para se reunirem em Assembleia Geral Ordinária, que será realizada no dia 18 de março de 2022, às 14:00 horas em Primeira Convocação, com a presença de no mínimo dois terços dos cooperados, às 15:00 horas em Segunda Convocação, com a presença de no mínimo metade mais um dos cooperados e às 16:00 horas em Terceira e Última Convocação, com a presença de no mínimo 10 (dez) cooperados para deliberarem sobre a seguinte Ordem do dia para a AGO: 1 - Prestação de contas do exercício 2021, 2 - Destinação das sobras apuradas ou rateio das perdas do exercício de 2021; 3 – Eleição de cargos da diretoria 2022/2026; 4 - Eleição do conselho fiscal para 2022/2023; 5 - Assuntos gerais de interesse da sociedade. **Maranguape, 08 de março de 2022. Antonio Flaviano CID de Freitas - presidente da CCPF.**

Estado do Ceará - Prefeitura Municipal de Jaguaruana. A Prefeitura Municipal de Jaguaruana, através da Pregoeira, torna público que o Processo de Pregão Eletrônico N° 2022.02.16.01-PERP, tendo como objeto o registro de preços para futura e eventual contratação de prestação de serviços de manutenção preventiva e corretiva em veículos pequenos da frota do Município de Jaguaruana-CE. Foi revogado por motivos supervenientes e de interesse público, suficientes para justificar a conduta, conforme Art. 49 da Lei n° 8.666/93. **Jaguaruana/CE, 07 de Março de 2022.**

Estado do Ceará - Prefeitura Municipal de Tururu – Aviso de Licitação. O Pregoeiro torna público para conhecimento dos interessados que no próximo dia 23 de março de 2022, às 9h30min, (horário de Brasília), no endereço: www.bll.org.br, estará realizando o Pregão Eletrônico nº 008/2022.02, cujo objeto é o Registro de Preços para futuras e eventuais aquisições de urnas mortuárias e kit funeral, bem como serviços de translado para concessão de benefícios eventuais, junto a Secretaria de Assistência Social do Município de Tururu – CE. O edital poderá ser adquirido no endereço eletrônico https://municipios.tce.ce.gov.br/ e no Setor de Licitações, sito à Rua Maria Glória da Conceção, s/n – Centro. (horário comercial). **Tururu, 07 de março de 2022. Vinicius do Vale Cacau – Pregoeiro.**

Estado do Ceará - Prefeitura Municipal de Cariús - Aviso de Licitação - Tomada de Preços Nº 2022.03.04.02. A Comissão Permanente de Licitação da Prefeitura Municipal de Cariús comunica aos interessados que fará realizar licitação em sua sala, na Prefeitura Municipal de Cariús, localizada na Rua Raul Nogueira, s/n – Esplanada – Cariús - CE, às 10:00h do dia 24 de março de 2022, Sessão de recebimento dos documentos de Habilitação e Propostas para a Tomada de Preços Nº. 2022.03.04.02, tipo – menor preço, destinada a contratação de pessoa jurídica apta a executar reforma da Praça da Igreja de São Vicente, Igreja de Caipu, Praça da Prefeitura e Praça da República, junto a Secretaria de Infraestrutura e Serviços Urbanos do Município de Cariús, conforme MAPP 817. O Edital poderá ser adquirido junto à Comissão de Licitação da Prefeitura Municipal de Cariús no horário das 07:30 às 11:30 horas. Informações pelo fone (0xx88) 3514-1219. **Cariús – CE, 07 de março de 2022. Reldembergue Possidônio de Lacerda - Presidente da Comissão Permanente de Licitação.**

Estado do Ceará - Prefeitura Municipal de Cariús - Aviso de Licitação - Tomada de Preços Nº 2022.03.04.01. A Comissão Permanente de Licitação da Prefeitura Municipal de Cariús comunica aos interessados que fará realizar licitação em sua sala, na Prefeitura Municipal de Cariús, localizada na Rua Raul Nogueira, s/n – Esplanada – Cariús - CE, às 08:00hs do dia 24 de março de 2022, Sessão de recebimento dos documentos de Habilitação e Propostas para a Tomada de Preços Nº. 2022.03.04.01, tipo – menor preço, destinada a contratação de pessoa jurídica apta a executar obras de construção de pavimentação em pedra tosca no Município de Cariús, junto a Secretaria de Infraestrutura e Serviços Urbanos, conforme MAPP 819 - SOP. O Edital poderá ser adquirido junto à Comissão de Licitação da Prefeitura Municipal de Cariús no horário das 07:30 às 11:30 horas. Informações pelo fone (0xx88) 3514-1219. **Cariús – CE, 07 de março de 2022. Reldembergue Possidônio de Lacerda - Presidente da Comissão Permanente de Licitação.**

Estado do Ceará - Prefeitura Municipal de Brejo Santo – Secretaria de Infraestrutura, Obras e Urbanismo - Aviso de Licitação - Modalidade: Tomada de Preços Nº. TP-03.07.1/2022-SEINFRA. Objeto: contratação de empresa especializada para prestação de serviço de roço (roçado) manual em diversas estradas vicinais do Município de Brejo Santo-CE, conforme projeto, planilha orçamentária e cronograma físico-financeiro. tipo: menor preço global. Regime de execução: indireta. A Comissão Permanente de Licitação deste município comunica aos interessados que no dia 24 de março de 2022, a partir das 08h:00m (horário local), na Rua José Matias Sampaio, Nº. 234, Centro, Brejo Santo, Ceará, estará recebendo os envelopes de "Habilitação" e "Propostas de Preços". Maiores informações ou aquisição do edital no endereço acima e/ou através do fone (88) 3531-1042, das 08h:00m às 12h:00m e/ou ainda pelo endereço eletrônico: www.tce.ce.gov.br. **Ériton Georg e Sales Bernardo – Presidente da CPL/PMBS.**

Estado do Ceará - Câmara Municipal de Lavras da Mangabeira – Resultado da Habilitação. A Comissão de Licitação da Câmara de Lavras da Mangabeira/CE, comunica aos interessados o resultado da fase de habilitação referente à Tomada de Preços N° 2022.02.16.01, cujo objeto é a contratação de pessoa jurídica de serviços de assessoria e execução contábil, assessoria e acompanhamento de recursos humanos envolvendo: processamento da folha de pagamento, geração e transmissão de arquivos, GFIP, RAIS e SIM, e assessoria no gerenciamento operacional do controle interno, compreendendo os controles de almoxarifado, patrimonial, combustível e controle de despesas, junto a Câmara Municipal de Lavras da Mangabeira/CE, conforme anexo I, declarando: Habilitadas as empresas: 1. B2G Cainfotec Comprime LTDA, CNPJ N° 34.239.627/0001-11, 2. Ciclos – Contabilidade S/S LTDA, CNPJ N° 12.040.089/0001-07, 3. Valor Assessoria e Consultoria Contabil S/S LTDA, CNPJ N° 10.490.579/0001-71, 4. Vicente Leite Bessera (Bessera Contabilidade), CNPJ N° 39.398.784/0001-93, 5. F O Santos Servicos e Assessoria EIRELI (FS Servicos e Assessoria), CNPJ N° 21.623.908/0001-21, e 6. Ambiental Solucoes e Servicos EIRELI, CNPJ N° 24.994.347/0001-65, E empresas Inabilitadas: 1. Dager Costa Consultoria Assessoria Empresarial LTDA, CNPJ N° 12.762.123/0001-00, 2. F A de Lima Autopecas, CNPJ N° 33.652.309/0001-15, 3. Eugenio Alves do Nascimento LTDA, CNPJ N° 28.904.661/0001-60, 4. J P Lopes de Alcantra, CNPJ N° 15.294.308/0001-64, e 5. R & A Assessoria Contabil, Servicos e Informatica S/S LTDA, CNPJ N° 13.075.241/0001-41. A Comissão de Licitação declara aberto o prazo recursal conforme prevê o Art. 109, inciso I, alínea "a" da Lei Federal nº 8.666/93. **Lavras da Mangabeira - CE, 07 de marco de 2022. Carlos Henrique de Sousa Sá. Presidente da CPL.**

Estado do Ceará - Prefeitura Municipal de Amontada - Secretaria de Turismo e Desenvolvimento Econômico - Julgamento de Habilitação - Tomada de Preços Nº 04.02.01/2022-07/TP. Objeto: contratação de pessoa jurídica para executar a reforma e ampliação de 01(um) galpão no bairro São Sebastião, sede deste Município, de responsabilidade da Secretaria de Turismo e Desenvolvimento Econômico de Amontada, conforme Termo de Ajuste Nº 014/CIDADES - Governo do Estado. As empresas que atenderam todas as exigências editalícias foram as seguintes: FJ2 Contruções EIRELI, WM de Vasconcelos Engenharia ME, Virgilio e Jacira Construções LTDA, MV&R Locação e Construção EIRELI, Limpax Construções e Serviços & Serviços LTDA, LS Serviços de Construções EIRELI, Incorporadora e Construtora Nordeste LTDA, Savires Iluminação Construções EIRELI, Aguia Construções e Incorporações LTDA, Eco Tec Construções e Serviços EIRELI, Construtora e Serviços JRS EIRELI, ML Entretenimento, Assessoria e Serviços EIRELI, Ramilos Construções EIRELI, RCON Construções e Serviços EIRELI-ME, Juaçaba Construções Locação e Serviços LTDA, Cenpel Centro Norte Projetos e Empreendimentos LTDA e RSM Pessoa EIRELI, portanto Habilitadas, enquanto que as empresas: FJ Construtora EIRELI, não apresentou a Certidão do CREA do Engenheiro, Item 4.2.2.2, Sevla Construções EIRELI, apresentou o Item 4.2.3.1 incompleto, Prime Construções e Locações EIRELI, não apresentou o item 2.2.3, portanto Inabilitadas. Diante do exposto, abre-se o prazo recursal previsto no art. 109, inciso I, alínea "a", a contar desta data. Findo o prazo recursal e não havendo interposição de recurso, designa-se o dia 16 de março de 2022, às 09h00min, para abertura e julgamento dos envelopes de propostas de preços. **Amontada/CE, 07 de março de 2022. Nara Lucia Silveira de Pinho - Presidente da CPL.**

REPÚBLICA FEDERATIVA DO BRASIL. CARTÓRIO MOZART SALES OFÍCIO DE NOTAS E DE REGISTROS PÚBLICOS DA COMARCA DE CRUZ - CEARÁ. Rua Sete de Setembro, no 337, Centro - Fone/Fax: (88) 3660-1374. Bel MOZART CÉSAR SALES FILHO – OFICIAL TITULAR. **EDITAL DE CONDOMÍNIO DE LOTES FECHADO**. O Bel. MOZART CÉSAR SALES FILHO, Titular do Ofício de Notas e Registros Públicos da Comarca de Cruz-CE, faz saber a quem possa interessar, para todos os fins de direito, que a Empresa **FLOW CITY SPE 1 EMPREENDIMENTO IMOBILIÁRIO LTDA.**, sociedade empresária limitada, inscrita no CNPJ/MF sob o no no 36.244.270/0001-95, com sede na Rua do Rocio, no 350, Conjunto 52, Sala 01, Vila Olímpia, no município de São Paulo-SP, depositou neste Oficio de Notas e Registros Públicos da Comarca de Cruz-CE, situado à Rua 07 de Setembro, 337, Centro, município de Cruz-Ceará, a documentação necessária, com aprovação da Prefeitura Municipal de Cruz, em conformidade com projeto aprovado pela Prefeitura Municipal de Cruz/Ceará, conforme Decreto no 2021.12.10/001, datado de 10/12/2021, da lavra do Prefeito Municipal de Cruz, JOAO MUNIZ SOBRINHO, publicado por afixação nos locais de amplo acesso público da Prefeitura e Câmara Municipal de Cruz, no dia 10/02/2022, conforme Lei Municipal no 439/2013, com Alvará de Licença para Execução de Obras no 16/2022, expedido pela Prefeitura Municipal de Cruz (Proc. no 2022000030), em 16/02/2022, válido até 14/02/2024 (Código validação: 0113E1135X1710001706) e, requereu o registro da INCORPORAÇÃO IMOBILIÁRIA sobre o imóvel objeto da Matrícula 1117 desta Serventia Imobiliária, visando à implantação de um condomínio de lotes, na forma do Art. 1358-A do código Civil, com fins residenciais, que terá a denominação **CONDOMÍNIO VILA CARNAÚBA**. A documentação encontra-se à disposição dos interessados na sede deste Cartório, no endereço acima. **Imóvel a ser objeto da incorporação, sob o regime de condomínio de lotes fechados:** O Projeto de Condominio de Lotes supracitado refere-se ao imóvel urbano, de propriedade da empresa requerente, acima qualificada, objeto da Matrícula 1117, desta Serventia Imobiliária, situado na localidade de Formosa, município de Cruz/Ceará, possuindo área total de 463.475,28m2 ou 46,3475 hectares, apresentando área loteada de 207.110,47m2, dividida em 08 (oito) quadras com 225 (duzentos e vinte e cinco) lotes, área de vegetação permanente de 74.657,13m2, área verde de 50.882,96m2, área comuns 37.080,03m2, espelhos d'águas de 49.097,04 mẽ e sistema viário de 51.487,47m2. Tudo conforme croqui anexo. Cruz, 01 de março de 2022. Em testemunho da verdade. **Mozart César Sales Filho** – Titular

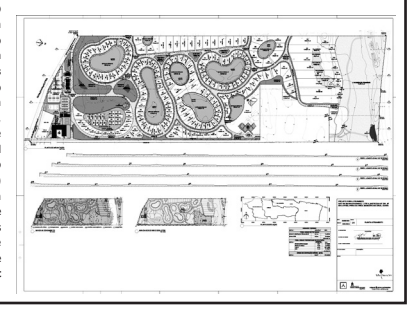

ESTADO DO CEARÁ - PREFEITURA MUNICIPAL DE URUOCA - Aviso de Licitação - O município de Uruoca-CE, através da CPL torna público a CONCORRÊNCIA PÚBLICA Nº 0032402.2022. OBJETO: CONTRATAÇÃO DE EMPRESA PARA PRESTAÇÃO DE SERVIÇOS NA LIMPEZA PÚBLICA URBANA DOS SERVIÇOS DE COLETA, TRANSPORTE DE RESÍDUOS SÓLIDO DOMICILIARES, COLETA E TRANSPORTE DE RESÍDUOS DE VARRIÇÃO DE VIAS E LOGRADOUROS PÚBLICOS, VARRIÇÃO, PODA E CAPINAÇÃO DO MUNICIPIO DE URUOCA. Abertura dia 07 de abril de 2022, às 08:00 horas, na Sala de Licitações da Prefeitura Municipal de Uruoca, situada no edifício José Alexandro Silva dos Santos, Anexo I, localizada na Rua Pessoa Anta, 410, Centro, Uruoca-CE. Informações: pmulicitacao@hotmail.com. **SONIA REGIA ALBUQUERQUE SILVEIRA - PRESIDENTE DA CPL**

ESTADO DO CEARÁ - PREFEITURA MUNICIPAL DE URUOCA - Extrato de Aditivo - O município de Uruoca-CE, através da Secretaria Municipal da Educação, torna público o Extrato do primeiro aditivo do PREGÃO ELETRONICO Nº. 0051711.2021, cujo objeto é AQUISIÇÃO DE LIVROS E MATERIAIS DIDATICOS DESTINADOS A EDUCAÇÃO INFANTIL, PRE ESCOLA E FUNDAMENTAL I E II DO MUNICIPIO DE URUOCA-CE. Contratada: EDIÇÕES IPDH - GRAFICA, EDITORA E SERVIÇOS LTDA, CNPJ: 09.596.757/0001-64, Contrato n°. 0051711.2021-01, Valor do aditivo: R$ 22.980,00, referente a 10,21% do contrato. Dotação: nº 0808.12.365.0121.2.035. Elemento de gasto do aditivo: 3.3.90.30.00. Vigência do aditivo: 04/03/2022 A 31/12/2022. Informações: pmulicitacao@hotmail.com. **FRANCISCO DAS CHAGAS PEREIRA - ORDENADOR DE DESPESAS DA SECRETARIA DA EDUCAÇÃO.**

ESTADO DO CEARÁ - PREFEITURA MUNICIPAL DE URUOCA - Extrato de Aditivo - O município de Uruoca-CE, através da Secretaria Municipal da Saúde, torna público o Extrato do segundo aditivo da TOMADA DE PREÇO N° 0072801.2019, cujo objeto é CONTRATAÇÃO DE EMPRESA ESPECIALIZADA PARA PRESTAÇÃO DE SERVIÇO NA EXECUÇÃO DO PROJETO FORTALECIMENTO DA SAÚDE AMBIENTAL PARA REDUÇÃO DOS RISCOS À SAÚDE HUMANA DO MUNICIPIO DE URUOCA/CE, CONFORME PROPOSTA Nº 104751/2017 – MINISTÉRIO DA SAÚDE. Contratada: A. IGOR FURTADO LIMA EVENTOS EPP, CNPJ: 05.951.857/0001-00, Contrato n°. 0072801.2019-01, R$ 978.900,00, Dotação: nº 0901.10.301.0123.2.046. Elemento de gasto do aditivo: 3.3.90.39.00. Vigência do aditivo: 24/02/2022 A 24/08/2023. Informações: pmulicitacao@hotmail.com. **MARIA CLARA DE LIMA SARAIVA - ORDENADORA DE DESPESAS DA SECRETARIA DA SAÚDE.**

ESTADO DO CEARÁ - PREFEITURA MUNICIPAL DE URUOCA - Extrato de Contrato - O município de Uruoca-CE, através da Prefeitura Municipal de Uruoca, torna público os Extratos de Contratos do Pregão Eletrônico n°. 0022911.2021, cujo objeto AQUISIÇÃO DE GENEROS ALIMENTICIOS PERECIVEIS E NÃO PERECIVEIS, DESTINADOS A MERENDA ESCOLAR DO MUNICIPIO DE URUOCA-CE. Contratada OMEGA DISTRIBUIDORA DE PRODUTOS ALIMENTÍCIOS LTDA -CNPJ: 41.600.131/0001-97, Contrato n°. 0022911.2021-01, R$ 3.234.591,60. Dotações: 0801.12.361.0117.2.015; 0801.12.365.0117.2.022; 0801.12.365.0117.2.023;0801.12.366.0117.2.02;0801.12.367.0117.2.029. Elemento de gasto dos contratos: 3.3.90.30.00. Vigência do contrato: 07/03/2022 A 31/12/2022. Informações: pmulicitacao@hotmail.com. **FRANCISCO DAS CHAGAS PEREIRA - ORDENADOR DE DESPESAS DA SECRETARIA MUNICIPAL DA EDUCAÇÃO.**

ESTADO DO CEARÁ - PREFEITURA MUNICIPAL DE URUOCA - Extrato Termo Aditivo - Primeiro Termo Aditivo de acréscimo o ao Contrato nº 0012706.2020-02. Contratante: Secretaria Municipal Educação. Contratado: CM SERVIÇOS E CONSTRUÇÕES LTDA- CNPJ: 02.110.202/0001-11. Objeto: CONTRATAÇÃO DE EMPRESA PARA PRESTAÇÃO DE SERVIÇOS DE REQUALIFICAÇÃO E AMPLIAÇÃO DO CEI VANIA ROCHA, DA EEF. DOMINGOS ALVES E DA EEF FRANCISCO MARQUES VIEIRA NO MUNICIPIO DE URUOCA-CE. LOTE II: REQUALIFICAÇÃO E AMPLIAÇÃO DA ESCOLA DE ENSINO FUNDAMENTAL CEL DOMINGOS ALVES PEREIRA. Valor do contrato original: R$ 845.464,21, e passa a ser o valor de R$ 884.985,41, com o termo aditivo de acréscimo. Data da Assinatura do termo aditivo: 04/03/2022. Informações: pmulicitacao@hotmail.com. **Francisco das Chagas Pereira - Ordenador de Despesas da Secretaria Municipal de Educação**

ESTADO DO CEARÁ - PREFEITURA MUNICIPAL DE URUOCA - Extrato de Aditivo - O município de Uruoca-CE, através da Secretaria Municipal da Saúde, torna público o Extrato do primeiro aditivo do PREGÃO ELETRÔNICO N° 0061609.2021, cujo objeto é AQUISIÇÃO DE UM VEICULO TIPO PASSEIO PARA ATENDER AS NECESSIDADES DA UBS FRANCISCO NUNES DE LIMA, E UMA UNIDADE MOVEL DE SAUDE TIPO VAN (COM ACESSIBILIDADE CADEIRANTE) PARA ATENDER AS NECESSIDADES DA UNIDADE BASICA ANICETO ROCHA, JUNTO A SECRETARIA DE SAUDE DO MUNICIPIO DE URUOCA-CE. Contratada: MANUPA COMERCIO, EXPORTACAO, IMPORTACAO DE EQUIPAMENTOS E VEICULOS ADAPTADOS EIRELI, CNPJ: 03.093.776/0003-53, Contrato n°. 0061609.2021-02, R$ R$:359.999,99, Dotação: nº 0901.10.301.0075.2.041. Elemento de gasto do aditivo: 4.4.90.52.00. Vigência do aditivo: 04/02/2022 A 05/04/2022. Informações: pmulicitacao@hotmail.com. **MARIA CLARA DE LIMA SARAIVA - ORDENADORA DE DESPESAS DA SECRETARIA DA SAÚDE.**

FECOERCE – Federação das Cooperativas de Energia, Telefonia e Desenvolvimento Rural do Estado do Ceará LTDA. CNPJ: 05.874.094/0001-4. End: Rua Vicente Aguiar,Nº. 145,Bairro de Fátima-Fortaleza-Ceará. Convocação da Assembleia Geral Ordinária - Edital de 1ª, 2ª e 3ª Convocação. O Presidente da FECOERCE – Federação das Cooperativas de Energia, Telefonia e Desenvolvimento Rural do Estado do Ceará, LTDA conforme Artigo 23, do Estatuto Social e Artigo 38, Parágrafo 1º. da Lei 5.764/71, convoca as Filiadas da FECOERCE para a Assembléia Geral Ordinária, a ter lugar no Auditório da FECOERCE, situado a Rua Vicente Aguiar, nº 145, Bairro de Fátima – Fortaleza - Ceará, em primeira convocação às 08:00 horas do dia 25 de Março de 2022, com a presença de no mínimo dois terços (2/3) das Filiadas. Caso não haja quorum legal, realizar-se-á em segunda convocação no mesmo dia e local às 09:00 horas e com a presença de no mínimo metade e mais um das Filiadas. Ainda assim, não se verificando o quorum exigido realizar-se-á também no mesmo dia e local às 10:00 horas e com a presença de no mínimo quatro (04) Filiadas. A Ordem do Dia dos Trabalhos é a seguinte: 1º - Relatório da Gestão do Conselho de Administração acompanhado do Parecer do Conselho Fiscal/2021; 2º - Balanço Geral/ 2021; 3º - Demonstrativo das Sobras Apuradas ou Perdas/2021; 4º - Eleição para Membros do Conselho Fiscal para o período de Março/2022 à Março/2023; 5º - Eleição para Membros do Conselho de Administração para o período de Março/2022 à Março/2026; 6º - Autorização para o Conselho de Administração dar em garantia os bens imóveis da FECOERCE, junto a Instituições Financeiras. Para efeito de cálculo de quorum, conta presentemente a Federação com 13 Filiadas. **Fortaleza - CE, 03 de março de 2022. José dos Santos Sobrinho – Presidente.**

ESTADO DO CEARÁ - ARARIPE EMPREENDIMENTOS IMOBILIÁRIOS SPE LTDA - CNPJ N° 37.793.728/0001-28 - CONCESSÃO DE LICENÇA. Torna público que recebeu da Secretaria de Urbanismo e Meio Ambiente - SEUMA, a LICENÇA DE INSTALAÇÃO N° 002/2022-CORD.AMB. para alteração do projeto de parcelamento de solo urbano, localizado no município do Crato, na avenida José Horácio Pequeno, bairro Lameiro, s/n, com validade até 17 de fevereiro de 2022.Foi determinado o cumprimento das exigências contidas nas normas e instruções de Licenciamento da SEUMA.

Estado do Ceará – Prefeitura de São João do Jaguaribe - Aviso de Licitação. A CPL comunica que no período de **09 de março de 2022 a 31 de março de 2022** estará recebendo documentação dos interessados em participação na Chamada Pública nº 07.03.01/2022, que tem por objeto CREDENCIAMENTO DE PESSOA FÍSICA PARA PRESTAÇÃO DE SERVIÇOS EM ÁREAS DISTINTAS, CONFORME ESPECIFICAÇÕES DO EDITAL, PARA ATENDER AS NECESSIDADES DA SECRETARIA DE INFRAESTRUTURA E SECRETARIA DE DESENVOLVIMENTO ECONÔMICO, AGROPECUÁRIA E MEIO AMBIENTE DO MUNICÍPIO DE SÃO JOÃO DO JAGUARIBE. O edital completo estará à disposição (dias úteis) nos horários: 07h às 13h, na Prefeitura à Rua Cônego Climério Chaves, 307, Centro. São João do Jaguaribe - CE, 07 de março de 2022. José Carlos Chaves Monteiro - Presidente da CPL.

Estado do Ceará – Prefeitura de São João do Jaguaribe - Secretaria da Saúde – Pregão Eletrônico Nº 07.03.03/2022 - Tipo: Menor Preço por Lote. A Comissão Permanente de Licitação da Prefeitura Municipal de São João do Jaguaribe torna público que se encontra à disposição dos interessados o EDITAL DE PREGÃO ELETRÔNICO Nº 07.03.03/2022 – GOVERNO, cujo objeto é a AQUISIÇÃO DE MATERIAL ELÉTRICO PARA MANUTENÇÃO DA ILUMINAÇÃO PÚBLICA DO MUNICÍPIO DE SÃO JOÃO DO JAGUARIBE, sendo o Recebimento das Propostas até o dia 23/03/2022, às 08:00; abertura das propostas e início da sessão de disputa de preços no dia 23/03/2022 a partir das 09:00 (horário de Brasília). O referido Edital poderá ser adquirido no endereço eletrônico https://bbmnetlicitacoes.com.br e no portal de licitações do TCE: www.tce.ce.gov.br/licitacoes a partir da data desta publicação. São João do Jaguaribe – CE,